

Name, Vorname und Anschrift des Grundstückseigentümers

Eingangsstempel Verwaltung (nicht ausfüllen)
Weitergabe an Wasserversorgung
Rücklauf nach Ausführung
Datum Abrechnung

An die Gemeinde Ottenhofen St.-Martin-Str. 9 85467 Oberneuching
--

- Antrag auf Neuanschluss bzw. Erstanschluss u.g. Grundstück/Bauvorhaben
 Bauwasseranschluss
 Erneuerung/Reparatur des Grundstücksanschlusses

<u>Vom Eigentümer auszufüllen</u>

1. Bezeichnung des Grundstückes

Gemeinde Ottenhofen	Größe m ²	Flurnummer	Gemarkung Ottenhofen
Straße, Hausnummer, PLZ, Ort			

2. Grundstückseigentümer

(Bei mehreren Miteigentümern, die Gesamtschuldner sind, sind alle Miteigentümer mit Name, Vorname und Anschrift anzugeben. Das gilt auch, wenn Eheleute Miteigentümer des beitragspflichtigen Grundstückes sind.)

Name, Vorname	Straße, Hausnummer, PLZ, Wohnort
---------------	----------------------------------

Miteigentümer sind

Name, Vorname	Straße, Hausnummer, PLZ, Wohnort	Höhe des Miteigentums in %

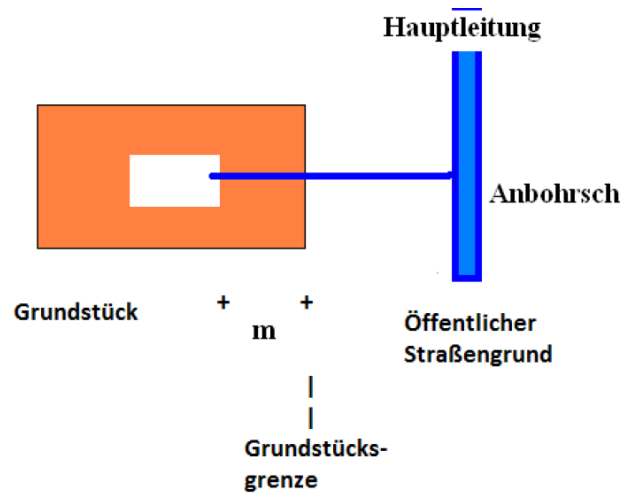

Kosten trägt Eigentümer

Kosten trägt Gemeinde

Ich beauftrage die Gemeinde bzw. das von Ihr auserwählte Unternehmen, diese Arbeit so durchzuführen, dass eine ordnungsgemäße bzw. wieder ordnungsgemäße Wasserversorgung des Grundstücks bzw. Bauvorhabens gewährleistet ist.

Ich bin bereit, die Kosten für diese Arbeiten in der dafür tatsächlich entstandenen Höhe zu übernehmen. Die Abrechnung erfolgt darüber hinaus auf der Grundlage der „*Beitrags- und Gebührensatzung zur Wasserabgabesatzung der Gemeinde Ottenhofen*“ in der jeweils gültigen Fassung.

Ort, Datum <hr/> <hr/>	Unterschrift des Grundstückseigentümers
---------------------------	---