

AMTS- UND MITTEILUNGSBLATT

der Verwaltungsgemeinschaft
Oberneuching und der Mitgliedsgemeinden



Neuching



Ottenhofen

Jahrgang 46

Freitag, den 10. November 2023

Nummer 23

■ Die Bürgermeisterin von Ottenhofen informiert

Besuch im Rathaus



Die vierte Klasse der Grundschule Ottenhofen besucht im Rahmen des Lehrplans regelmäßig das Rathaus, wenn es in HSU um die Gemeinde und die Verwaltung geht. Bei einem Rundgang durch alle Abteilungen wird das Erlernte immer gleich viel griffiger. Und bei einem ausgiebigen Besuch bei der Bürgermeisterin mit anschließendem Frühstück durften die Kinder dieser alle offenen Fragen stellen. In schöner Regelmäßigkeit wünschen sich die Kinder bei ihrem Besuch bei mir immer das Gleiche: Eine Hangrutsche auf dem Schulhof. Natürlich würde sich das anbieten, aber genau die ist aus Unfallverhütungssicht leider nicht möglich an der Stelle. Das bringt mich zum nächsten Punkt:

Spielplätze: Nach einem Austausch mit einigen engagierten Eltern wird – nach deren Anregungen und einer externen Beratung – der **Spielplatz am Ritterland** nun mit einer Vogelneestschaukel und einem Balanciergerät ergänzt. Beide sind

schon bestellt und vor Ort, werden aber erst im Frühjahr mit Punkt- oder Streifenfundamenten aufgestellt. Das für die Baumaßnahme „Fußgängerbrücke“ abgebaute Spielhaus wird noch in diesem Jahr wieder aufgestellt.

Der **Spielplatz am Sportplatz** bekommt einen Ersatz für die Rutsche, ebenfalls schon da, muss aber auch noch montiert werden, nachdem nun das Totholz der Weide entfernt ist. **An alle Stockschützen und Frühschoppler:** Die dabei entstandenen Schäden an Stockbahn (Umrandung) und Haus (Regenrinne) werden in Kürze durch die ausführende Firma repariert.

Die **Pappeln an der Herdweger Straße** am Weiher sind bereits gefällt, die Baumstümpfe bleiben zur Ufersicherung stehen. Vergeben wurde auch die **Bankettsanierung entlang der Herdweger Straße**, nachdem diese turnusmäßig an der Reihe ist.

An alle Schulbuseltern: Viel Aufregung gab es um den Schulbus in diesem Jahr, die nun aber in einer gemeinsamen Anstrengung von Schule und Gemeinde gelöst werden konnte. Wir geben als Gemeinde rund 80.000 € / Jahr (!) für den Schulbus aus und unser Partnerunternehmen versucht in der Fahrtenplanung immer, allen Ansprüchen gerecht zu werden. Das klappt natürlich immer nur annähernd perfekt. **Was ich NICHT akzeptiere und sehr befremdlich finde sind anonyme Briefe!** Wer mir oder unserer Schulleitung etwas zu sagen hat, kann dies immer gerne im direkten Gespräch tun.

Herzlichst, Nicole Schley

■ Der Bürgermeister von Neuching informiert

Liebe Gemeindebürger,

anlässlich des Bürgerballs am 18.11.2023 in der neuen Sporthalle werden auch Draufgängertickets verkauft. Der Preis beträgt ohne Verzehr 15,00 EUR, Einlass ist ab 22:00 Uhr. Die Karten sind ab sofort bei uns im Rathaus, beim Alten Wirt in Oberneuching und bei Steffies Dorfladen in Niederneuching zu erwerben. Nach Verfügbarkeit können Karten ebenfalls noch an der Abendkasse erworben werden.



Veranstaltungskalender 2024

Liebe Vereinsvorstände,

wir treffen uns am Dienstag, 14.11.2023 um 19:30 Uhr beim Alten Wirt/Wenninger zur Vorbesprechung des Veranstaltungskalenders 2024.

Bitte schicken Sie einen Vertreter, falls Sie nicht selbst erscheinen können oder senden Sie mir Ihre Termine per Mail unter sekretariat@vg-oberneuching.de.

Fortsetzung Seite 3

SERVICEBLOCK

■ VERWALTUNG:

• Verwaltungsgemeinschaft Oberneuching Rathaus Oberneuching

Vorsitzende: Nicole Schley

St. Martin Straße 9, 85467 Oberneuching

Tel. 08123 / 93 26 60, Fax 93 26 80

E-Mail: info@vg-oberneuching.de

(für allgem. Angelegenheiten)

sekretariat@vg-oberneuching.de (für Mitteilungen im Amtsblatt)

Internet Adresse: www.vg-oberneuching.de

Geschäftszeiten:

Montag bis Freitag: 08.00 - 12.00 Uhr

Mittwoch: 14.00 - 18.00 Uhr

Verkehrsüberwachung:

Montag: 09.00 - 11.00 Uhr

Mittwoch: 14.00 - 16.00 Uhr

• Gemeinde Neuching - 1. Bgm. Thomas Bartl

E-mail: bartl@vg-oberneuching.de

Termine nach telefonischer Vereinbarung

(Tel. 08123 / 93 26 63)

• Gemeinde Ottenhofen - 1. Bgm. Nicole Schley

E-mail: schley@vg-oberneuching.de

Bürgersprechstunde jeden Mittwoch von 15 - 17 Uhr

Termine nach telefonischer Vereinbarung

(Tel. 08123 / 93 26 64)

WICHTIGE TELEFONNUMMERN:

Notrufe:

Krankenhaus Erding 08122/59-0

Landratsamt Erding 08122/58-0

Polizei Erding 08122/968-0

Polizei: **110**

Rettungsdienst u. Feuerwehr: **112**

Ärztl. Bereitschaftsdienst 116 117

Gemeinschaftspraxis Niederneuching

Dr. Legler, Dr. Brummer 08123 / 99 11 30

Zahnärzte

Zahnmedizin am Moosrain,

Dr. Marion Zacherl 08123 / 1429

Schulen:

Grundschule Niederneuching 08123 / 14 55

Grund- u. Mittelschule Finsing 08121 / 25005-0

Grundschule Ottenhofen 08121 / 487 07

Orterer Grund- u. Mittelschule Wörth 08123 / 93668-00

Kindergärten:

Kinderhaus St. Martin Oberneuching 08123 / 25 25

Kinderhaus Sancta Katharina Ottenhofen 08121 / 10 07

Büchereien:

Neuching 08123 / 988 79 96

Ottenhofen 08121 / 42 90 19

Nachbarschaftshilfe Ottenhofen 0176 / 20070701

Arbeitskreis Senioren Neuching

- Fahrdienst 08123 / 17 37

..... 08123 / 920 64

Ver- und Entsorgung:

Abwasserzweckverband Erdinger Moos 08122 / 498-0

Wasserzweckverband Moosrain 08122 / 982 80

NOTRUF:

WZV Moosrain 0800 / 666 77 246

+ Gemeinde Ottenhofen 0800 / 666 77 246

Erdgas Südbayern 08122/97790

Sempt EW 08122 / 982 70

Recyclinghof Neuching: Öffnungszeiten

1.04.-31.10. eines jeden Jahres Mi. 16-19 / Sa. 09-12 Uhr

1.11.-31.03. eines jeden Jahres Mi. 15-18 / Sa. 09-12 Uhr

Recyclinghof Ottenhofen: Öffnungszeiten

Jan., Feb., Mai, Juni, Juli, Aug., Sept., Dez.

Mi. 16 - 18 Uhr / Sa. 10 - 12 Uhr

März, April, Okt., Nov.

Mi. 15 - 18 Uhr / Sa. 10 - 13 Uhr

Kirchen:

Pfarramt Neuching, St.-Martin-Str. 5 08123 / 28 28

Pfarramt Ottenhofen, Pfarrweg 1 08121 / 3382

Pfarrverbandsbüro Moosinning, Kirchenstr. 7 08123 / 1404

Impressum

Amts- und Mitteilungsblatt der Verwaltungsgemeinschaft Oberneuching



Erscheinungsweise:

freitags in den ungeraden Kalenderwochen

Verteilung: an alle erreichbaren Haushalte des Verbreitungsgebietes

Herausgeber, Druck und Verlag:

LINUS WITTICH Medien KG, Peter-Henlein-Straße 1,
91301 Forchheim, Tel.: 09191/7232-0, www.wittich.de

Verantwortlich für den amtlichen Teil:

Die Gemeinschaftsvorsitzende, Nicole Schley,
St. Martin Straße 9, 85647 Oberneuching,
oder ihre jeweilige Vertretung im Amt.

für den sonstigen redaktionellen Inhalt und den Anzeigenteil:

gemäß § 7 Abs.1 TMG: Geschäftsführer Christian Zenk
in LINUS WITTICH Medien KG.

Nach §§ 8 bis 10 TMG sind die LINUS WITTICH Medien als Diensteanbieter nicht verpflichtet, übermittelte oder gespeicherte fremde Informationen zu überwachen oder nach Umständen zu forschen, die auf eine Rechtswidrigkeit hinweisen.

Im Bedarfsfall Einzel Exemplare durch den Verlag zum Preis von € 0,40 zzgl. Versandkostenanteil.

Für Text- und Anzeigenveröffentlichungen sowie Fremdbeilagen gelten die allgemeinen Geschäftsbedingungen und die z.Zt. gültige Anzeigenpreisliste. Schadenersatzansprüche sind ausgeschlossen. Bei Nichtbelieferung ohne Verschulden des Verlages oder infolge höherer Gewalt, Unruhen, Störungen des Arbeitsfriedens bestehen keine Ansprüche gegen den Verlag.

Urheberrechtshinweise:

Der Inhalt und das Layout dieser Webpräsentation sind urheberrechtlich geschützt. Nachdrucke und sonstige Verwendung jeglicher Art, auch auszugsweise, bedürfen der ausdrücklichen schriftlichen Genehmigung des Verlages.

■ BEREITSCHAFTSDIENSTE

Apothekennotdienst

- 10.11.23 Schloss-Apotheke, Erdinger Str. 7,
85570 Markt Schwaben, 08121/5677
Feringa-Apotheke, Föhringer Allee 6,
85774 Unterföhring, 089/95001313
- 11.11.23 St. Ulrich-Apotheke, Münchener Str. 3,
85652 Pliening, 08121/81145
Rathaus-Apotheke, Landshuterstr. 2,
85435 Erding, 08122/48614
- 12.11.23 Marien-Apotheke, Ismaninger Str. 14,
85452 Moosinning, 08123/93090
Falken-Apotheke, Münchener Str. 38,
85737 Ismaning, 089/96200412
- 13.11.23 Johannes-Apotheke,
Friedrich-Fischer-Str. 7, 85435 Erding,
08122/13606
St. Margareten-Apotheke OHG,
Alte Bräuhausgasse 1,
85570 Markt Schwaben, 08121/3459
- 14.11.23 Fuchs-Apotheke, Zugspitzstr. 57,
85435 Erding, 08122/48822
Apotheke im Vauhaus, Alte Gruber Str. 1,
85586 Poing, 08121/8880001
- 15.11.23 Rathaus-Apotheke im SemptPark,
Pretzener Str. 10, 85435 Erding,
08122/2276922
Falken-Apotheke, Bahnhofstr. 15,
85570 Markt Schwaben, 08121/3410
- 16.11.23 Rathaus-Apotheke, Münchner Str. 6,
85464 Finsing, 08121/71324
Korbinian-Apotheke, Korbinianstr. 14,
85737 Ismaning, 089/966050
- 17.11.23 Rosen-Apotheke, Hauptstr. 39,
85445 Oberding, 08122/84044
Apotheke am Hirschbach, Hauptstr. 22,
85659 Forstern, 08124/910045
- 18.11.23 Apotheke im West Erding Park, Johann-
Auer-Str. 4, 85435 Erding,
08122/227360
Herz-Apotheke im City Center,
Alte-Gruber-Str. 2-6, 85586 Poing,
08121/976776
- 19.11.23 Tassilo-Apotheke, Münchner Str. 18,
85467 Niederneuching, 08123/8890914
Engel-Apotheke, Rabenweg 3,
85356 Freising, 08161/84315
- 20.11.23 Sempt Apotheke, Gestütring 19,
85435 Erding, 08122/85799
Herz-Apotheke im Ärztehaus,
Bürgerstr. 2, 85586 Poing,
08121/995500
- 21.11.23 Campus Apotheke, Bajuwarenstr. 7,
85435 Erding, 08122/2291543
Apotheke im Vauhaus, Alte Gruber Str. 1,
85586 Poing, 08121/8880001
- 22.11.23 Stadtapotheke, Lange Zeile 4,
85435 Erding, 08122/14754
Apotheke im Forsthaus, Högerstr. 20,
85646 Anzing, 08121/1441
- 23.11.23 Schloss-Apotheke, Erdinger Str. 7,
85570 Markt Schwaben, 08121/5677
Amalien Apotheke, Bahnhofstr. 17,
85737 Ismaning, 089/968454
- 24.11.23 St. Ulrich-Apotheke, Münchener Str. 3,
85652 Pliening, 08121/81145
Rathaus-Apotheke, Landshuterstr. 2,
85435 Erding, 08122/48614

Fortsetzung von der Titelseite

17. Christkindmarkt und Adventsfensterl

Im Rahmen des Synodenjahres werden an allen vier Adventswochenenden an unterschiedlichen Standorten in der Gemeinde wirklich aufwendig vorbereitete und weihnachtlich einstimmende Veranstaltungen angeboten. Die genauen Termine und Veranstaltungen entnehmen Sie bitte dem abgedruckten Flyer im Innenteil dieses Amtsblattes. Bereits jetzt darf ich mich bei allen Familien, die die Veranstaltungen möglich machen, indem sie ihre Höfe zur Verfügung stellen, recht herzlich bedanken.

Der Gemeinderat Neuching hat mit dem Festausschuss und Kreisheimatpflegerin Sandra Angermaier ein wirklich abwechslungsreiches Programm für die gesamte Familie auf die Beine gestellt. Wir hoffen Euch alle zahlreich begrüßen zu dürfen.

Abschluss des Festjahres

Am 31.12.2023 wollen wir dann noch das Festjahr beschließen und zusammen mit der ganzen Gemeinde das neue Jahr einläuten. Hierzu laufen die genauen Planungen noch. Ich werde Euch rechtzeitig informieren. Bereits sicher ist aber, dass es eine Feuerzaubershow geben wird und es sich um eine kostenfreie Veranstaltung handelt. Der Gedanke des Festausschusses war es, dass alle Gemeindebürger eingeladen sind, sich nach dem Essen mit Freunden oder der Familie ab circa 22 Uhr zu treffen und gemeinsam ins neue Jahr zu starten.

Ihr/Euer
Thomas Bartl
1. Bürgermeister

Redaktionschluss

Das nächste Amtsblatt der VG Oberneuching 2023
erscheint am

Freitag, 24. November 2023.

Redaktionschluss für dieses Amtsblatt ist am
Donnerstag, 16. November 2023 um 11:30 Uhr.

Verwaltungsgemeinschaft AMTLICH

■ Abfallwirtschaft

Abholtermine für Gelbe Säcke

Gemeinde Neuching	23.11.2023
	21.12.2023
Gemeinde Neuching	24.11.2023
- nur Feldlerchenstraße	22.12.2023
Gemeinde Ottenhofen	
Ottenhofen, Siggenhofen, Lieberharting, Herdweg	21.12.2023
	02.01.2024
Keckmühle	07.12.2023
	02.01.2024
Unterschwillach, Wimpasing, Grund, Steinweg	10.11.2023
	08.12.2023

Abgabe für Problemmüll

Oberneuching	Recyclinghof, Hauptstraße 26.01.2024
Niederneuching	Forellenweg 25.01.2024
Ottenhofen	Recyclinghof, neuer Friedhof 23.11.2023

Abholtermine für Biomüll

Neuching und Ottenhofen 14.11.2023/28.11.2023
Neuching, Feldlerchenstraße 21.11.2023/05.12.2023

Abholtermine für Restmüll

Neuching und Ottenhofen 21.11.2023/05.12.2023
Restmüll Neuching, Feldlerchenstraße 14.11.2023/28.11.2023

Papiertonnenleerung:

Gemeinde Neuching 07.12.2023/05.01.2024
Gemeinde Neuching-nur Feldlerchenstraße 28.11.2023/27.12.2023
Gemeinde Ottenhofen 30.11.2023/29.12.2023

■ Mehr Rücksichtnahme - Appell an unsere Bürger



In den Gewerbegebieten, aber auch in anderen Gemeindestraßen, werden die Parkplätze zum Teil für das Abstellen von z. B. Anhängern, Wohnwagen, abgemeldete PKWs widerrechtlich genutzt. Wir möchten an alle Bürger appellieren, dies zu unterlassen, damit die Parkflächen für die Anwohner, die ansässigen Firmen und

Besucher nutzbar sind. Beide Bürgermeister sind bereits mehrfach angesprochen worden, ob es möglich ist, den ruhenden Verkehr zu überwachen und Bußgelder zu verhängen. Diesbezüglich werden die Gemeinderäte in einer der nächsten Sitzungen beraten. Eine Überwachung wäre nicht notwendig, wenn sich alle an die Vorschriften halten.

Gemeinde Ottenhofen

Gemeinde Neuching

■ Neue Funktion im Bürgerserviceportal



Ab sofort haben unsere Bürgerinnen und Bürger die Möglichkeit, den Bearbeitungsstatus ihres neu beantragten Ausweisdokumentes (Personalausweis und Reisepass) online über das Bürgerserviceportal zu erfragen.

=> Ausweis-Statusabfrage

Bei Rückfragen steht Ihnen Frau Heinrich diesbezüglich gerne unter 08123/9326-62 zur Verfügung.

■ Öffentliche Zahlungsaufforderung

Am **15.11.2023** sind in den Gemeinden Neuching und Ottenhofen zur Zahlung fällig:

1. Grundsteuer für das 4. Vierteljahr 2023 des Rechnungsjahres.
2. Gewerbesteuer-Vorauszahlung für das 4. Vierteljahr 2023 des Rechnungsjahres.

Bei Vorliegen eines SEPA-Lastschriftmandates werden die jeweils fälligen Beträge von Ihrem Konto abgebucht.

Die Zahlung kann auch erfolgen durch Überweisung auf die nachstehend aufgeführten Konten:

Gemeinde Neuching:

VR-Bank Erding IBAN: DE58 7016 9605 0007 1108 20
BIC: GENODEF1ISE
Sparkasse Erding-Dorfen IBAN: DE66 7005 1995 0000 3500 90
BIC: BYLADEM1ERD
Raiffeisenbank Erding eG IBAN: DE69 7016 9356 0001 0257 91
BIC: GENODEF1EDR

Gemeinde Ottenhofen:

VR-Bank Erding IBAN: DE83 7016 9605 0007 4000 12
BIC: GENODEF1ISE
Sparkasse Erding-Dorfen IBAN: DE27 7005 1995 0760 0064 86
BIC: BYLADEM1ERD
Raiffeisenbank Erding eG IBAN: DE57 7016 9356 0001 0258 13
BIC: GENODEF1EDR

Es wird gebeten, von der unbaren Zahlungsweise Gebrauch zu machen.

Durch die rechtzeitige Entrichtung von Steuern und Abgaben werden Säumniszuschläge und Unkosten für weitere Maßnahmen vermieden.

■ Erziehungs- und Familienberatungsstelle

Wer kann sich an uns wenden?

- Eltern, Erziehungsberechtigte und andere an der Erziehung Beteiligte
- Kinder, Jugendliche und junge Erwachsene (auch ohne Eltern!)
- Fachkräfte

Was bieten wir?

- Einzel-, Paar und Familiengespräche
- gerichtsnaher Beratung bei Sorgerechts- und Umgangsfragen
- Schreibabyberatung
- Elternkurs „Kinder im Blick“ (für Eltern nach der Trennung)
- Eltern-Kind-Gruppen (zur Förderung einer sicheren Bindung zwischen Eltern und Kind)

Wer arbeitet bei uns?

Wir sind eine Beratungsstelle, die Eltern, Kindern, Jugendliche und jungen Erwachsenen sowie Fachkräften kostenfreie Beratung anbietet. In unserem Team arbeiten psychologische und sozialpädagogische Fachkräfte mit therapeutischen Zusatzausbildungen.

Wie lange dauert die Beratung und was kostet sie?

Die Beratung ist ein kostenloses Angebot des Landkreises für seine Bürger und kann auch anonym erfolgen.

Die Dauer hängt von Ihrer Fragestellung ab.

Wir unterliegen der gesetzlichen Schweigepflicht und behandeln Ihr Anliegen vertraulich.

Mit welchen Fragen können Sie zu uns kommen?

- in Fragen des Familienlebens, bei Schulschwierigkeiten und Erziehungsfragen
- bei Entwicklungsproblemen von Kindern und Jugendlichen
- bei Trennung und Scheidung
- bei Fragen zu Umgang und Sorgerecht
- bei Fragen zu Gefährdung und Schutz von Kindern und Jugendlichen

Besondere Probleme, zum Beispiel:

- Ängste
- Aggressionen
- Missbrauch
- soziale Isolation

Probleme in Schule und Kindergarten, zum Beispiel:

- Konzentrationsprobleme – Hyperaktivität – Schulangst
- Mobbing in der Schule – Schulschwänzen
- Mein Kind ist ein Einzelgänger – Hausaufgabenprobleme

Probleme in der Familie, zum Beispiel:

- Streit in der Familie
- unterschiedliche Erziehungsvorstellungen der Eltern
- Paarkonflikte
- Trennung und Scheidung
- Zusammenleben in einer neu zusammengesetzten Familie
- Krankheit und Tod

Erziehungs- und Beratungsstelle
Freisinger Straße 44, 85435 Erding
erziehungsberatung@ira-ed.de
www.erziehungsberatung-erding.de
Telefon: 08122/8 92 05 30

Öffnungszeiten

Montag bis Freitag von 07:30 bis 12:30 Uhr

Dienstag und Donnerstag von 14:00 bis 17:00 Uhr

Terminvereinbarungen

Montag bis Freitag von 07:30 Uhr bis 17 Uhr

Landratsamt sucht Familienpaten

Die Erziehungs- und Familienberatung des Landratsamts Erding sucht ehrenamtliche sogenannte Familienpatinnen und Familienpaten, die überlasteten Familien mit Kindern unter die Arme greifen.

Wenn es um die Alltagsbewältigung mit ihren Jüngsten geht, geraten Mütter oder Väter teilweise an das Ende ihrer Kräfte. Das passiert aus ganz unterschiedlichen Gründen. Sie sind selbst noch sehr jung, haben wenig Erfahrung, sind alleinerziehend, der Spagat zwischen Familie und Beruf zerreit sie, sie haben den Kopf für ihre Jüngsten nicht frei aufgrund existenzieller oder anderer Sorgen.

Vor allem in den Ballungsgebieten des Landkreises ist der Bedarf momentan besonders hoch. Die Familien kommen aus allen Einkommens- und Bildungsbereichen und haben alle eines gemeinsam: Sie fühlen sich mit ihrem Kind allein – und sind es meistens auch. Oft fehlen Netzwerke, die Arbeit ist weit weg

von der Herkunftsfamilie, Großeltern sind noch berufstätig, die Familien haben wenig Kontakte, sie haben niemanden, den sie bei der Alltagsbewältigung um Rat fragen oder um Hilfe zur Entlastung bitten können.

Ehrenamtliche Familienpaten und -patinnen können Familien mit Kindern zeitlich befristet helfen. Die Helfer und Helferinnen müssen sich nicht alleine auf ihre Erfahrung und Intuition verlassen. Allen steht eine kostenfreie Schulung zu. In dieser geht es unter anderem um verschiedene Situationen, die in einer Patenschaft auftreten könnten.

Ziel ist vor allem die Sensibilisierung, Vorbereitung, das Kennenlernen und ein lockerer Austausch in der Gruppe. Am Ende der Einführung erhalten die Ehrenamtlichen ein Zertifikat vom Bayerischen Staatsministerium für Familie, Arbeit und Soziales, welches das Netzwerk Familienpaten Bayern fördert.

Beide Seiten – Familien und Paten/Patinnen werden während der Patenschaft durch eine Koordinatorin der Erziehungs- und Familienberatung begleitet. Viele Patinnen und Paten berichten, dass sie durch das, was sie tun, eine persönliche Bereicherung erfahren.

Interessierte für ein Ehrenamt als Familienpatin oder Familienpate sowie Familien, die sich Unterstützung wünschen, können sich bei der Erziehungs- und Familienberatungsstelle unter Tel. 08122/89205-30 oder familienpaten@lra-ed.de melden.

Weitere Infos auch unter: www.familienpaten-bayern.de

Neuching AMTLICH**Stellenausschreibung**

Die Gemeinde Neuching (Lkr. Erding) sucht
ab sofort

eine/n Mitarbeiter/in (m/w/d)

für den gemeindlichen Bauhof

Wir sind eine innovative Gemeinde in der Metropolregion München mit derzeit etwa 2700 Einwohnern. Unser Bauhof ist verantwortlich für die örtlichen Grünanlagen, das gemeindliche Straßennetz, und den Räum- und Streudienst. Derzeit sind im Bauhof vier Mitarbeiter beschäftigt.

Ihr Tätigkeitsbereich umfasst insbesondere:

- Grünanlagenpflege und Straßenreinigung
- Organisation und Erledigung von Arbeiten im Straßen- und Entwässerungsbereich
- Pflege, Unterhalt und Wartung des Maschinen und Geräteparks
- Winterdienst

Anforderungsprofil:

- Abgeschlossene Ausbildung in einem handwerklichen Beruf
- Führerschein der Klasse CE zwingend erforderlich
- Selbständiges und verantwortungsbewusstes Arbeiten, Organisationsgeschick, ein hohes Maß an Eigeninitiative und Einsatzfreude
- Bereitschaft zu Winter- und Wochenenddiensten
- Bereitschaft aktives Mitglied bei der FFW Oberneuching oder Niederneuching zu werden

Wir bieten:

- Einen sicheren Arbeitsplatz in Vollbeschäftigung
- Ein vielseitiges, interessantes und abwechslungsreiches Aufgabengebiet
- Eine Bezahlung entsprechend der Ausbildung und Berufserfahrung gemäß den geltenden Sozialleistungen für den öffentlichen Dienst (TVöD) und zusätzlich die üblichen Sozialleistungen im öffentlichen Dienst

Ihre aussagekräftige Bewerbung mit den üblichen Unterlagen richten Sie bitte per E-Mail (max. 5MB) an bartl@vg-oberneuching.de oder per Post an Verwaltungsgemeinschaft Oberneuching, St-Martin-Straße 9, 85467 Neuching. Bewerbungsschluss ist der 12.11.2023. Fahrtkosten zu Bewerbungsgesprächen werden nicht erstattet.

Für Auskünfte steht Ihnen Herr Bürgermeister Bartl (08123/932663) gerne zur Verfügung.

Mit der Zusendung der Bewerbung erklären sich die Bewerber/innen gleichzeitig einverstanden, dass vorübergehend erforderliche Daten im Rahmen des Bewerbungsverfahrens gespeichert werden. Sofern Ihnen eine schriftliche Absage zugeht, werden Ihre Bewerbungsunterlagen drei Monate aufbewahrt und anschließend unter Beachtung der datenschutzrechtlichen Vorschriften vernichtet. Die Unterlagen können hier bis zu diesem Zeitpunkt persönlich abgeholt oder gegen einen beigefügten freigemachten Rückumschlag zurückgesandt werden.



**1250 Jahre
SYNODE
NEUCHING**



PROGRAMM

**Advents- und
Weihnachtszeit
im Festjahr
in Neuching
3. bis 23.
Dezember 2023**



**9. und 10. Dezember
CHRISTKINDLMARKT
in Niederneuching beim Wenhart Hof**

Veranstaltungen der Gemeinde Neuching anlässlich des Festjahres
1250 Jahre Synode Neuching

**Sonntag, 3. Dezember
17:00 Uhr Holzhausen im Zehmahof**

„ANSINGEN“

Gemeinsam mit Ernst Schusser, dem ehemaligen Volksmusikpfeleger des Bezirks Oberbayern und Kreismusikpfeleger Reinhard Loechle wollen wir musikalisch die Adventszeit begrüßen. Jung und Alt sind zum Mitsingen von bekannten und unbekannteren Weihnachtsliedern im besonderen Ambiente des Zehma Hofes eingeladen!

Die Familie der adventlich einstimmenden Hofstelle in Holzhausen freut sich mit Ihnen auf eine gemeinsame besondere Adventsveranstaltung, die Sie auf eine geheimnisvolle und freudige Zeit musikalisch einstimmen soll. Gemeinsam wollen wir den Advent „ansingen“.

Adresse: Holzhausen 4, 85476 Neuching

**Samstag, 9. Dezember
16:00 Uhr ADVENTSINGEN
in der Kirche in Niederneuching**

19:00 Uhr Vortrag Christkindlmarkt

**„SCHELLENGELÄUT' UND FRATZEN
– DIE KRAMPUSSE KOMMEN“ –
lebendiger Vortrag mit Besuch vom Krampus**

Krampusse bedeuten für uns Schaudern! Eltern möchten nicht, dass ihre Kinder erschreckt werden, während diese in Computerspielen viel schaurigere Dinge sehen und in Geisterbahnen die Fratzen mit „laaangweeeilig“ auslachen. Für viele Erwachsene ist altes Brauchtum heute nicht mehr greifbar und wird hauptsächlich nicht mehr weitergegeben, weil es nicht mehr verstanden wird. Zum einen kennen viele junge Erwachsene gar nicht mehr den Unterschied zwischen Perchten und Krampussen, wissen manchmal gar nicht, dass es





überhaupt einen entscheidenden Unterschied gibt, zum anderen haben wir in unserer aufgeklärt hektischen Welt keinen Zugang mehr zu den mysteriösen geheimnisvollen alten Riten. Um Kultur lebendig zu erhalten, möchten wir Brauchtum in all seinen Facetten zeigen, auch wenn's manchmal schaurig wird! Kreisheimatpflegerin Sandra Angermaier erklärt in ihrem Vortrag den Unterschied von Perchten und Krampussen und erläutert auf anschauliche Weise beiderlei Brauchtumsriten und wann, warum und wofür diese zelebriert wurden.

Krampusse als treue Diener und Untertanen des Hl. Bischofs Nikolaus runden mit lautem Schellengeläut und Feuerfackeln diesen besonderen Vortrag im Ambiente des Christkindmarkts im Wenhart Hof ab.

Adresse: Kirchenstraße 3, 85467 Niederneuching

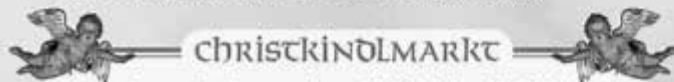

Samstag, 9. Dezember 17:00 bis 23:00 Uhr
Sonntag, 10. Dezember 13:00 bis 20:00 Uhr

17. CHRISTKINDLMARKT in Niederneuching

Der jährlich zwischen Ober- und Niederneuching wechselnde Christkindmarkt lädt Sie dieses Jahr nach Niederneuching in den „Wenhart Hof“ von Alfred Ismaier mit seinem besonderen Ambiente, der auch der Kulisse des diesjährigen Freilichttheaters „Tassilos Zeitreise“ den entsprechenden Rahmen schenkte.

Rund um den großen Christbaum werden Sie zauberhaft weihnachtlich-dekorierte Buden mit so mancher Leckerei verführen, wie beispielsweise Schwarzgeräuchertes, aromatischer Kinderpunsch, Hochprozentiges und Glühwein. Die Aussteller der liebevoll dekorierten Standln bieten Kunsthandwerk, Schnitzereien oder Bastelarbeiten an, während der Nikolaus die kleinen Gäste besucht und Ochs und Esel mit ihrem warmen Atem das Christkindl in der lebendigen Krippe wärmen. Ein buntes musikalisches Rahmenprogramm der Grundschüler rundet den romantisch-stimmungsvollen Christkindmarkt ab.

Adresse: Kirchenstraße 3, 85467 Niederneuching

Sonntag, 10. Dezember

14:15 Uhr Auftritt der Grundschule Niederneuching
15:00 Uhr Der heilige Nikolaus kommt

Samstag, 16. Dezember

18:00 Uhr Vortrag auf dem Lanzl Hof in Harlachen

„WEIHNACHTLICHE BRÄUCHE“

Kreisheimatpflegerin Sandra Angermaier erklärt bäuerliche Bräuche rund um die Advents- und Weihnachtszeit mystisch erlebbar auf dem Hof der Familie Lanzl, die sich besondere Mühe macht, Sie alle auf Weihnachten einzustimmen! Da in Bayern hauptsächlich eine bäuerliche Kultur vorherrschte, entspringen die meisten der vorweihnachtlichen Volksbräuche und Riten hauptsächlich der ländlichen Bevölkerung, die neben dem christlichen Brauchtum und dem Gebet stets Zutrauen in Riten des Aberglaubens fand. Aus ihnen entspringt der oft beschworene Zauber des Advents mit seiner staunen Zeit: besinnlich, freudig, voll religiöser Inbrunst und manchmal auch unheimlich.

Sandra Angermaier entführt Sie in einer wunderschönen Kulisse in eine geheimnisvolle Zeit, in der die gespenstische wilde Jagd in den Rahnächten durch die Lüfte fliegt, die Krampusse dem Nikolaus treue Gesellen sind und junge Mädchen Apfelscheiben über die Schulter werfen, um ihren künftigen Partner kennenzulernen.

Adresse: Harlachen 3, 85467 Neuching

Samstag, 23. Dezember

18:00 Uhr Lesung in der Lüß auf dem Ertl Hof

DIE HEILIGE NACHT von Ludwig Thoma

Die Lesung des bekannten Stücks - vielleicht des bekanntesten Stücks des Mundartdichters Thoma - wird bayerisch-volksmusikalisch umrahmt. Mit seiner hervorragenden Theaterstimme wird Markus Reicheneder den Zuhörer auf die ins bayerische Oberland verlegte Herbergssuche mitnehmen.

Die Familie Ertl öffnet dazu ihren Hof und bereitet alles weihnachtlich liebevoll vor: Im besonderen Ambiente des Brunnerhofs in der Lüß gibt es eine lebende Krippe und natürlich wärmenden Punsch.

Der Zauber der Weihnacht wird hier für Klein und Groß erlebbar als ganz besondere Einstimmung auf den nahenden Heiligen Abend! Mit musikalischer Umrahmung vom Trio Schatz-Servi.

Adresse: Eicherloher Str. 11, 85467 Neuching-Lüß



PROJEKT an der Mittelschule Finsing

Im Rahmen des von der Regierung von Oberbayern und dem Schulverband Finsing geförderten Projektes „Praxis an Mittelschulen“ fand in den letzten 8 Schultagen eine Aktion mit der 8. Klasse statt.

Die Schülerinnen und Schüler stellten unter der fachkundigen Anleitung von Johannes Ziegler, ein Mitarbeiter der Firma „Atelier Mazu“, eine ca. 10 Meter lange Bankschlange aus Beton und Holz her. In diese „Gemeinsambank“ sind von der Klasse selbst entworfene Mosaik als Schmuck eingelassen.

In zahlreichen Arbeitsschritten konnten die Schüler in Kleingruppen Einblick erhalten in die Verarbeitung und das Gießen von Beton in vorgefertigte Formen, das Bearbeiten und Zusammensetzen von Holz für den Außenbereich sowie in die künstlerische Gestaltung der Mosaik aus Steinfliesen.

Zur Einweihung und Übergabe der Bank an die Schulgemeinschaft kam in Vertretung des Schulverbandes Herr Bürgermeister Thomas Bartl, die Schulleitung Frau Susanne Techant mit der Konrektorin Christina Lehmer und die Klasse 8a mit der Klassenlehrerin Frau Silja Berner.

Freuen können sich nun alle Schüler der Grund- und Mittelschule Finsing über eine tolle Sitzmöglichkeit und Verschönerung im Pausenhof.



Draufgängerticket
18.11.2023
Eintrittskarte
Bürger
Ball

Eine Veranstaltung der Gemeinde Neuching in

1250 Jahre
SYNODE
NEUCHING



PREIS 15,00 €

ohne Verzehr

Einlass ab 22:00 Uhr
Sporthalle Neuching
Am Wirtsacker 2

Kooperation mit der Dirndlschaft Neuching

Gemeinderat in Klausur



Zur zweitägigen Haushaltsklausur traf sich der Gemeinderat am 27./28. Oktober in der Georg-von-Vollmar-Akademie in Kochel am See.

Dabei ging es zunächst um die Grundlagen kommunaler Haushaltsführung und um allgemeines zum Haushalt der Gemeinde. Dann wurden unter Leitung eines externen Finanzprofis sämtliche Kostenstellen des Haushalts der Gemeinde Ottenhofen und 10 Handlungsfelder im Rahmen einer fiktiven Haushaltskonsolidierung durchleuchtet.

Die gestiegenen Personalkosten und fehlende Einnahmen, bedingt durch viele bekannte Faktoren, haben uns veranlasst, einmal ganz unaufgeregt über Einsparpotentiale zu reden. Unterscheiden müssen wir als Gemeinderäte immer zwischen Pflichtaufgaben und freiwilligen Aufgaben, die allesamt im Haushaltsplan (Verwaltungshaushalt und Vermögenshaushalt) geregelt sind. Mit unseren Steuerhebesätzen (Grundsteuer und Gewerbesteuer) liegen wir weit unter dem Durchschnitt vergleichbarer Gemeinden, kam dabei zutage. Was sich daraus für die Zukunft ergibt, muss der Gemeinderat in den nächsten Monaten und Jahren entscheiden.



Ausblick von der Akademie auf den Kochelsee



Gemeinderat mit Geschäftsleitung, Kämmerer und Referent



**Samstag, 09. und
Sonntag, 10. Dezember 2023**

CHRISTKINDLMARKT

Niederneuching beim Wenhart Hof - Kirchenstr. 3

VERANSTALTUNGEN - ADVENTSKALENDER

Sonntag, 3. Dezember 17:00 Uhr Holzhausen im Zehmahof
„ANSINGEN“
Adresse: Holzhausen 4, 85476 Neuching

Samstag, 9. Dezember 19:00 Uhr Vortrag Christkindmarkt
„SCHELLENGELÄUT“ UND FRATZEN – DIE KRAMPUSSE KOMMEN“
lebendiger Vortrag mit Besuch vom Krampus
Adresse: Kirchenstraße 3, 85467 Niederneuching

Samstag, 9. und Sonntag, 10. Dezember
CHRISTKINDLMARKT in Niederneuching
Öffnungszeiten: Samstag, 17 - 23 Uhr und Sonntag 13 - 20 Uhr
Adresse: Kirchenstraße 3, 85467 Niederneuching

Samstag, 16. Dezember 18:00 Uhr Vortrag auf dem Lanzl-Hof in Harlachen
„WEIHNACHTLICHE BRÄUCHE“
Adresse: Harlachen 3, 85467 Neuching

Samstag, 23. Dezember 18:00 Uhr Lesung in der Lüü auf dem Ertl Hof
DIE HEILIGE NACHT von Ludwig Thoma
Adresse: Eicherloher Str. 11, 85467 Neuching-Lüü

Veranstaltungen der Gemeinde Neuching anlässlich des Festjahres 1250 Jahre Synode Neuching

Ottenhofen AMTLICH

■ Bekanntmachung

über die Auslegung
zum Planfeststellungsverfahren
für das Bauvorhaben
Fräs-Misch-Injektionsverfahren (FMI)

- **Strecke 5600 – Bahn-km 24,150-24,250/ 36,600-36,700/ 37,055-37,145/37,650-37,750** mit **Kompensationsmaßnahmen in den Gemeinden Ried (LKR Aichach-Friedberg), Schwindegg (LKR Mühldorf a.l.), Lengdorf (LKR Erding) (Geschäftszeichen: 651ppa/007-2023#001)**

Das Fräs-Misch-Injektionsverfahren (FMI) hat im Wesentlichen die Dammverbreiterung und Erhöhung/Untergrundverbesserung des bestehenden Bahndammes entlang der vier benannten Streckenabschnitte zum Gegenstand. Weiterhin dient dieses Verfahren auch zur Erprobung des FMI – Verfahrens, um später eine Betriebserprobung dafür dieses zu erlangen. Dabei wird in vier Abschnitten mit jeweils ca. 100 m Länge die Eignung und Effizienz des FMI - Verfahrens an wechselhaften und dafür geeigneten Baugrundverhältnissen auf der Strecke 5600 untersucht.

Das Eisenbahn-Bundesamt führt auf Antrag der DB Netz AG, Infrastrukturprojekte Süd, ABS 38 West (Vorhabenträgerin), vom 03.05.2023 für das genannte Bauvorhaben das Anhörungsverfahren nach § 73 Verwaltungsverfahrensgesetz (VwVfG) in Verbindung mit § 18 Allgemeines Eisenbahngesetz (AEG) durch. Für das Bauvorhaben einschließlich der landschaftspflegerischen Ausgleichs- und Ersatzmaßnahmen werden Grundstücke in den Gemeinden Ottenhofen, Pastetten, Wörth, Walpertkirchen, Bockhorn, Lengdorf, Ried und Schwindegg beansprucht. Für das Vorhaben wurde mit verfahrensleitender Verfügung vom 27.07.2023 festgestellt, dass nach § 5 Abs. 1 i. V. m. § 7 Abs. 1 und 5 Umweltverträglichkeitsprüfung (UVPG) keine Pflicht zur Durchführung einer Umweltverträglichkeitsprüfung besteht.

Der Plan (Zeichnungen und Erläuterungen) mit den entscheidungserheblichen Unterlagen liegt in der Zeit vom 17.11.2023 bis einschließlich 18.12.2023 (einen Monat) in der Verwaltungsgemeinschaft Oberneuching für die Gemeinde Ottenhofen, St. Martin Straße 9, 85467 Oberneuching, Rathaus, Erdgeschoss, Zimmer 2, während der folgenden Zeiten

am Montag	von 08:00 bis 12:00 Uhr
am Dienstag	von 08:00 bis 12:00 Uhr
am Mittwoch	von 08:00 bis 12:00 Uhr sowie von 14:00 bis 18:00 Uhr
am Donnerstag	von 08:00 bis 12:00 Uhr
am Freitag	von 08:00 bis 12:00 Uhr

zur allgemeinen Einsichtnahme aus.

Zeitgleich werden diese Bekanntmachung und die zur Einsicht ausgelegten Planunterlagen auch auf der Internetseite des Eisenbahn-Bundesamtes <https://www.eba.bund.de/anhoeerungsverfahren> zugänglich gemacht.

1. Jeder, dessen Belange durch das Vorhaben berührt werden, kann gemäß § 73 Abs. 4 VwVfG bis zwei Wochen nach Ablauf der Auslegungsfrist - bis einschließlich 02.01.2024 - beim Eisenbahn-Bundesamt, Außenstelle München, Arnulfstraße 9/11, 80335 München, oder bei der oben genannten Gemeindeverwaltung schriftlich oder mündlich zur Niederschrift Einwendungen gegen den Plan erheben. Hinweis: E-Mails gelten nicht als Einwendung.

Nach Ablauf der genannten Frist sind Einwendungen, die nicht auf besonderen privatrechtlichen Titeln beruhen, ausgeschlossen (§ 18 Abs. 1 Satz 3 AEG in Verbindung mit § 73 Abs. 4 Satz 3 VwVfG). Einwendungen und Stellungnahmen der Vereinigungen sind nach Ablauf dieser Frist ebenfalls ausgeschlossen (§ 73 Abs. 4 Satz 5 VwVfG).

Es wird darauf hingewiesen, dass keine Eingangsbestätigung erfolgt.



**1250 Jahre
SYNODE
NEUCHING**

18. November 2023

Bürger Ball

EINLASS 18:00 UHR • BEGINN 19:00 UHR
PREIS 49,00 € • INKL. 3-GÄNGE-MENÜ
Auftritt der Tanzgruppen der Narthalla Erding
Live-Band Hot Sugar

SPORTHALLE NEUCHING • AM WIRTSACKER 2

AB 22:00 UHR LÄDT DIE DIRNDLSCHAFT NEUCHING
IN DIE **Dirndlbar**

Einige Veranstaltung der Gemeinde Neuching anlässlich des Festjahres 1250 Jahre Synode Neuching in Kooperation mit der Dirndlschaft Neuching

2. Diese ortsübliche Bekanntmachung dient auch der Benachrichtigung der anerkannten Vereinigungen nach § 73 Abs. 4 Satz 5 VwVfG von der Auslegung des Plans.
3. Das Eisenbahn-Bundesamt kann auf eine Erörterung der rechtzeitig erhobenen Stellungnahmen und Einwendungen verzichten (§ 18a Nr. 1 AEG). Weiterhin kann das Eisenbahn-Bundesamt anstelle einer mündlichen Erörterung eine Online-Konsultation durchführen (§ 5 Abs. 1, 2 PlanSiG). Findet ein Erörterungstermin oder eine Online-Konsultation statt, werden diese ortsüblich und auf der Internetseite des Eisenbahn-Bundesamtes bekannt gemacht. Ferner werden diejenigen, die rechtzeitig Einwendungen erhoben oder Stellungnahmen abgegeben haben, von dem Termin gesondert benachrichtigt. Sind mehr als 50 Benachrichtigungen vorzunehmen, so können diese durch öffentliche Bekanntmachung ersetzt werden. Die Vertretung durch einen Bevollmächtigten ist möglich. Die Bevollmächtigung ist durch eine schriftliche Vollmacht nachzuweisen, die zu den Akten des Eisenbahn-Bundesamtes zu geben ist. Bei Ausbleiben eines Beteiligten in dem Erörterungstermin kann auch ohne ihn verhandelt werden. Das Anhörungsverfahren ist mit Abschluss des Erörterungstermins beendet. Der Erörterungstermin ist nicht öffentlich.
4. Durch Einsichtnahme in die Planunterlagen, Erhebung von Einwendungen oder Abgabe von Stellungnahmen, Teilnahme am Erörterungstermin oder Vertreterbestellung entstehende Kosten werden nicht erstattet.
5. Entschädigungsansprüche, soweit über sie nicht in der Planfeststellung dem Grunde nach zu entscheiden ist, werden nicht in dem Erörterungstermin, sondern in einem gesonderten Entschädigungsverfahren behandelt.
6. Über die Einwendungen und Stellungnahmen wird nach Abschluss des Anhörungsverfahrens durch das Eisenbahn-Bundesamt entschieden. Die Zustellung der Entscheidung (Planfeststellungsbeschluss) an die Einwender und anerkannten Vereinigungen nach § 73 Abs. 4 Satz 5 VwVfG kann durch öffentliche Bekanntmachung ersetzt werden, wenn mehr als 50 Zustellungen vorzunehmen sind.
7. Vom Beginn der Auslegung des Planes an tritt die Veränderungsperre nach § 19 Abs. 1 AEG in Kraft. Darüber hinaus steht ab diesem Zeitpunkt der Vorhabenträgerin ein Vorkaufsrecht an den vom Plan betroffenen Flächen zu (§ 19 Abs. 3 AEG).
8. Nähere Hinweise zum Datenschutz in Planfeststellungsverfahren siehe unter <https://www.eba.bund.de/datenschutzhinweise>.

20.10.2023

■ Gemeinderatssitzung Ottenhofen

Am Dienstag, 14.11.2023, findet im Schützenheim in Ottenhofen eine öffentliche bzw. nichtöffentliche Sitzung des Gemeinderates Ottenhofen statt, zu der hiermit eingeladen wird.

Detaillierte Informationen zum zeitlichen Beginn, der genauen Tagesordnung oder einem evtl. zusätzlich stattfindenden Bauausschuss können zeitnah der örtlichen Presse, den Anschlagtafeln der Gemeinde oder unserer Internetseite (www.vg-oberneuching.de, oben links im Bürgerinformationssystem) entnommen werden.

■ Vorankündigung Bürgerversammlung Ottenhofen

Die Bürgerversammlung in Ottenhofen findet am Freitag, 01.12.2023 um 19:00 Uhr in der Josef-Vogl-Halle statt.

Im Namen des gesamten Gemeinderats sind alle Bürgerinnen und Bürger herzlich eingeladen.

Ihr Mitteilungsblatt:
viel mehr als nur ein „Blättchen“!

Verwaltungsgemeinschaft NICHTAMTLICH

■ Vorbereitungslehrgang zur staatlichen Fischerprüfung 2024

Der Bezirksfischereiverein Erding e.V. hält in der Zeit vom 09.01.2024 bis 02.03.2024 den jährlichen Vorbereitungslehrgang zur staatlichen Fischerprüfung ab.

In diesem Lehrgang werden die Teilnehmer von qualifizierten Fachkräften umfassend auf die staatliche Fischerprüfung vorbereitet.

Ab sofort ist eine Anmeldung für den Vorbereitungskurs unter www.fischen-erding.de/Pruefung möglich.

■ Fahrplanänderungen mit Zugausfällen

in den Nächten 04./05./06.10., 09./10.
- 12./13.10, 16.17. - 19./20.10, 23./24. -
26./27.10, 30./31.10, 02./03.11, 06./07. -
09./10.11.2023

Wegen Bahnsteigarbeiten in Riem kommt es auf der S2 in den Nächten Montag/Dienstag, 4./5.10., Donnerstag/Freitag, 5./6.10., Montag/Dienstag – Donnerstag/Freitag, 9./10. – 12./13.10., 16./17. – 19./20.10., 23./24. – 26./27.10., Montag/Dienstag, 30./31.10., Donnerstag/Freitag, 2./3.11. und Montag/Dienstag 06./07. – Donnerstag/Freitag, 9./10.11.2023 jeweils 20:10 bis 1:00 Uhr zu Fahrplanänderungen mit Zugausfällen zwischen Ostbahnhof und Erding.

Weitere Informationen erhalten Sie unter www.s-bahn-muenchen.de/baustellen

■ Fahrplanänderungen mit Umleitungen und Haltausfällen

an den Wochenenden 06. - 09.10., 13. -
16.10., 27. - 30.10. und 03. - 06.11.2023

Wegen Bauarbeiten zur 2. Stammstrecke in Laim kommt es an 4 Wochenenden:

- Freitag, 6.10. (22:20 Uhr) durchgehend bis Mo, 9.10.2023 (4:40 Uhr)
- Freitag, 13.10. (22:20 Uhr) durchgehend bis Mo, 16.10.2023 (4:40 Uhr)
- Freitag, 27.10. (22:20 Uhr) durchgehend bis Mo, 30.10.2023 (4:40 Uhr) und
- Freitag, 3.11. (22:20 Uhr) durchgehend bis Mo, 6.11.2023 (4:40 Uhr)

zwischen Ostbahnhof und Pasing zu Fahrplanänderungen mit Umleitungen und Haltausfällen auf fast allen S-Bahn Linien.

Die S 8 fährt als einzige Linie planmäßig zwischen Ostbahnhof und Pasing über die Stammstrecke und die S 7 fährt planmäßig.

Fahrplanänderungen:

S 2:

- Züge in/aus Richtung Erding beginnen/enden am Hirschgarten
- Züge in/aus Richtung Petershausen beginnen/enden am Heimeranplatz Gl. 11 bzw. am Hauptbahnhof Gl. 20-26 und fahren jeweils ab/bis Obermenzing ohne Halt im 30-Minuten-Takt.
- Züge in/aus Richtung Altomünster fahren zwischen Dachau und Altomünster nach Fahrplan.

Weitere Informationen erhalten Sie unter www.s-bahn-muenchen.de/baustellen

■ Schienenersatzverkehr

von Berg am Laim bis Riem

Wegen Bahnsteigarbeiten in Riem entfällt in der Zeit von Mittwoch, 4. Oktober ab ca. 20:45 Uhr durchgängig bis Samstag, 11. November 2023 ca. 5:15 Uhr der Halt Riem in Richtung Erding. Es verkehrt ein Schienenersatzverkehr von Berg am Laim bis Riem Montag-Freitag von 5:30 bis 21 Uhr. Der Halt Riem Richtung München findet planmäßig statt.

Weitere Informationen erhalten Sie unter www.s-bahn-muenchen.de/baustellen

■ Fahrplanänderungen

mit Umleitungen/Haltausfällen und Schienenersatzverkehr zwischen Ostbahnhof und Riem in der Nacht 11./12.11.2023

Wegen dringender Gleisbauarbeiten auf der S 2 in Riem, kommt es in der Nacht Samstag/Sonntag, 11./12. November 2023 (21:50 bis 4 Uhr) zwischen Ostbahnhof und Riem zu Fahrplanänderungen mit Umleitungen/Haltausfällen und Schienenersatzverkehr.

- Die Züge in/aus Richtung Erding fahren von/bis Riem ohne Halt von/bis Ostbahnhof und enden dort.
- Beachten Sie die früheren Abfahrtszeiten von Ostbahnhof bis Feldkirchen.
- Für die ausfallende Halte Leuchtenbergring und Berg am Laim besteht ein Schienenersatzverkehr zwischen Ostbahnhof und Riem.
- Züge in/aus Richtung Petershausen/Altomünster beginnen/enden am Ostbahnhof.

Weitere Informationen erhalten Sie unter www.s-bahn-muenchen.de/baustellen

Neuching NICHTAMTLICH

■ SG Edelweiß Oberneuching

Einladung

Zum Martinsganssschießen am **10. November 23 ab 19.00 Uhr**. Wir freuen uns über eine rege Teilnahme.

Die Vorstandschaft

■ Burschenverein Oberneuching e.V. - Nikolausdienst

Der Burschenverein Oberneuching bietet auch dieses Jahr wieder am 5. und 6. Dezember einen Nikolausdienst an.

Anmeldungen werden von Bernhard Schindlbeck (Tel. 0174/9567116) entgegengenommen.

■ Krieger- und Soldatenkameradschaft Oberneuching

Die diesjährige Kriegsgräbersammlung läuft noch bis zum Freitag, 17. Nov. 2023.

Spenden können Sie auf unser Spendenkonto bei der VR-Bank Filiale Neuching überweisen.

IBAN: DE 25 70169605 0107118996

BIC: GENODEF1ISE

Diese Spenden werden von uns zu 100 Prozent weitergeleitet.

Wir bedanken uns ganz herzlich für Ihre Unterstützung.

Die Vorstandschaft

■ Jagdgenossenschaft Oberneuching

Einladung zum Jagdessen am Freitag, 17. November 2023 um 19:30 Uhr im Gasthaus Neuwirt in Oberneuching.

Auf zahlreiche Teilnahme freuen sich die Jagdpächter.

■ Kulturverein Neuching e.V. - Nikolausdienst

Am 6. Dezember kommt der Nikolaus!

Der Kulturverein bietet dafür zwischen 16:30 und 19:30 Uhr im Gemeindebereich Neuching wieder einen Nikolausdienst an.

Mit oder ohne Krampus (der ist aber eigentlich ein Braver).

Kosten:

Der Nikolausbesuch des Kulturvereins hat keinen festen Preis. Jede Familie kann geben, was sie für richtig hält oder kann.

Der Erlös kommt einem wohltätigen Zweck zugute.

Weitere Informationen zum Besuch und zur Buchung auf unserer Internetseite www.kulturverein-neuching.de oder über unser Nikolaus-Telefon unter Mobil 0172 8822200 (auch WhatsApp).

■ Frauengemeinschaft Neuching

Für unseren **Adventsbasar** beginnen wir mit dem **Kränze-Binden** in der Woche ab Montag, 20. November, 9.00 Uhr auf dem Hof der Familie Orthuber, Lúß, Münchner Str. 62.

Wir freuen uns über viele fleißige Hände, die uns beim Schneiden und Binden unterstützen.

Für das Binden benötigen wir noch „**Grün**“-**Spenden** – Zweige von Tanne, Eibe, Kiefer und jeder Art von Koniferen.

Diese bitte am Hof der Familie Orthuber abgeben oder bei Monika Mair unter 0170 5928210 zwecks Abholung melden.

Advents- und Weihnachtsbasar

Die Frauengemeinschaft lädt bereits jetzt schon ganz herzlich zu ihrem Advents- und Weihnachtsbasar am Sonntag, 26.11.23 ab 11.00 Uhr im Pfarrsaal ON ein.

Es werden selbst gebundene, schön verzierte Adventskränze und -gestecke sowie allerlei dekorative Geschenke zur Advents- und Weihnachtszeit angeboten.

Außerdem werden in unserem „Cafe“ wieder Kuchen, Torten und Schmalzgebäck angeboten.

Wir würden uns daher über eure guten **Kuchenspenden** sehr freuen.

■ Schützenverein Alt-Niederneuching

Am Freitag, 10.11.23 findet unser Martins-Schießen mit Südtiroler Abend statt. Alle Mitglieder sind hierzu herzlich eingeladen.

Am 17.11.23 findet das Zimmerstutzen-Schießen statt.

Vorschau:

01.12.23 Nuss-Schießen

Die Vorstandschaft

■ Schützengesellschaft „Hubertus“ Oberneuching e.V.

Freitag, 10. November 2023

Ausschießen der Jubiläumsscheibe mit anschl. Übergabe

An den übrigen Freitagen findet ein Übungsschießen statt Beginn der Schießabende: 19:00 Uhr

Vorankündigung:

Samstag, 09. Dezember 2023

Weihnachtsfeier mit Christbaumversteigerung

■ Wählergemeinschaft Gemeinsames Neuching

Die Jahreshauptversammlung der Wählergemeinschaft Gemeinsames Neuching (WGN) findet am 24.11.2023 um 19.30 Uhr im Gasthaus Alter Wirt in Oberneuching statt.

Sind Sie an der Kommunalpolitik interessiert und wollen sich dort engagieren, dann kommen Sie zu unserer Jahreshauptversammlung.

Neue Mitglieder sind jederzeit herzlich willkommen.

Die Vorstandschaft

■ Krieger- und Soldatenverein Niederneuching

Versammlung am 16. November 2023, um 20.00 Uhr

Vorher treffen wir uns um 19.00 Uhr in der Kirche zur Messe für die Verstorbenen.

Hierzu lade ich alle Niederneuchinger Fahnenabordnungen ein.

Tagesordnungspunkte

1. Begrüßung
2. Beiträge
3. Kassenbericht
4. Wahl einer Fahnenordnung
5. Wahl des 1. und 2. Vorstandes

Ich bitte um zahlreiches Erscheinen.

Der Vorstand

■ Arbeitskreis Senioren und Soziales



Einladung zum Seniorennachmittag

Der Pfarrgemeinderat und der Arbeitskreis Senioren und Soziales laden alle über 65jährigen Gemeindeglieder/innen zum

Seniorennachmittag

am 1. Adventssonntag, den **03. Dezember 2023** recht herzlich ein.

Wir beginnen mit einer „Besinnung im Advent“ um **14.00 Uhr** im Saal beim Alten Wirt in Oberneuching, St.-Martin-Str. 1. Anschließend findet ein gemütliches Beisammensein mit Bewirtung und Unterhaltung statt.

Wir freuen uns, wenn wieder viele Mitbürger/innen an dieser traditionellen Einstimmung auf den Advent und anregenden Unterhaltungen teilnehmen.

Ihr/Euer

Arbeitskreis Senioren und Soziales und der Pfarrgemeinderat

■ Kulturverein Neuching e.V. - Voranzeige

Die 3. Neuchinger Lachnacht findet am Sa. den 6. Juli 2024 statt. Wir laden wieder 4 Künstler/innen ein, die das Beste aus ihren aktuellen Bühnenprogrammen präsentieren.

Weitere Infos folgen rechtzeitig.

■ Pfeifenclub Eicherloh

Unser alljährliches Schweinshaxnessen findet am Freitag den 10.11.2023 um 19:00 Uhr im Gasthaus Faltermaier statt.

Über zahlreichen und pünktlichen Besuch freut sich die Vorstandschaft.

Die Vorstandschaft

■ Repair-Café Finsing

Das Repair-Café Finsing ist am Samstag, 18.11. im Vereinsheim (bisher Sportheim) Neufinsing, Buchenweg 10 wieder für Sie von 13:30 bis 17 Uhr (Reparaturannahmen bis 16:00 Uhr) geöffnet. Unter dem Dach der Nachbarschaftshilfe Finsing wollen wir Ihnen mit Rat und Tat helfen, elektrische Kleingeräte und auch Dinge mit mechanischen Defekten zu reparieren. Bedienungsanleitungen sind dabei für uns auch oft sehr hilfreich. Diesmal können wir den **feinen Schliff von Messern und Scheren** (keine Rasenmähermesser o. ä.) anbieten. Die Reparaturen und das Schleifen kosten nichts, Spenden sind dafür willkommen. Die mögliche Wartezeit können wir Ihnen mit **Kaffee** angenehmer gestalten.

Für Anfragen sind wir zu jeder Zeit unter der E-Mail-Adresse repair-cafe.finsing@web.de zu erreichen.

Auf Ihren Besuch freut sich das Repair-Team.



Beratungsstelle für Senioren



Die meisten älteren Menschen wollen zu Hause bleiben, auch wenn sie auf Hilfe angewiesen sind.

Sie möchten wissen, wie Sie oder ihre Angehörigen Unterstützung und Hilfe bekommen:

- im Alter
- bei Krankheit und Behinderung
- bei Pflegebedürftigkeit

Unser Angebot umfasst:

- Beratung zu Leistungen der Pflegeversicherung
- Beratung und Information zu pflegerischen Versorgungsmöglichkeiten (auch im häuslichen Umfeld)
- Vermittlung von geeigneten Hilfen bei der Alltagsbewältigung
- Hilfe beim Ausfüllen von Anträgen und Formularen
- Information zur Vorsorgevollmacht und Patientenverfügung
- Längerfristige Begleitung durch „Betreutes Wohnen zu Hause“

Beratung ist mehr als Information! Ganz individuell helfen wir Ihnen, die bestmögliche Versorgungsform zu finden und die bürokratischen Hürden auf dem Weg dorthin zu überwinden. Die Beratung ist kostenfrei, erfolgt neutral, trägerübergreifend und unter Wahrung der Schweigepflicht.

Seniorenzentrum Finsing:

Sprechstunden nur mit telefonischer Voranmeldung jeden Mittwoch von 9.00 - 11.00 Uhr und nach Vereinbarung.

Tel.: 08121/22061-21 und 08121/256256

E-Mail: bwzh-finsing@pflugesterngmbh.de

Bürozeiten im Seniorenzentrum Oberding:

Montag/Mittwoch/Donnerstag jeweils von 9.00 - 12.00 Uhr nur nach telefonischer Vereinbarung

Tel.: 08122 / 95834-20,

E-Mail: bwzh-oberding@pflugesterngmbh.de

Ihr Pflegesternteam

Diese Preise sind der Wahnsinn!

Jetzt günstig drucken online

Druckkosten vergleichen und bares Geld sparen!

LW-FLYERDRUCK.DE

Ihre Onlinedruckerei von LINUS WITTICH Medien

Ottenhofen NICHTAMTLICH

■ Hoagarten im Schützenheim

Der Krieger-, Soldaten- u.
Kameradschaftsverein Ottenhofen

lädt ein zum

Hoagarten im Schützenheim

am 18.11.2023 Beginn 18 Uhr!

Aufgesperrt wird um 17:00 Uhr!

Es spielen Musikanten aus der Gemeinde!

Da Greckl Done und seine Freund

Die drei Musiker vom Schwillacher Banke!

Reithofener Zwoagsang

Ottenhofener Dreigsang

Bayerische Gedichte:

Greckl Elisabeth, Deutinger Hilde

Wir wünschen allen a paar nette Stunden, a schöne Musik
und an gmiatlichen Ratsch!

■ Herzliche Einladung zum Seniorennachmittag

Liebe Seniorinnen und Senioren,

wir würden gerne unsere gemeindliche Seniorenarbeit in der Gemeinde fortsetzen und sie gleichzeitig auf neue Füße stellen. Uns schwebt vor, einmal im Monat eine Zusammenkunft zu organisieren, die hauptsächlich dem Austausch mit anderen Senioren/Seniorinnen dient. Daraus können weitere Treffen oder Events entstehen, Wandergruppen, Ausflüge, etc. Wenn möglich und gewünscht laden wir Referenten ein, die uns interessante Vorträge anbieten. Und so starten wir mit einem Vortrag, der aus euren Reihen an uns herangetragen wurde, und zwar zum Thema „Lebensrückblick - Trauervorsorge“ von Adelheid Hammer-Klafke. Seit über 20 Jahren ist Adelheid Hammer-Klafke in der Gemeinde als Heilpraktikerin tätig und hat ihr Portfolio in den letzten Jahren um die Bereiche Lebensrückblick, Biografiearbeit, Trauerbegleitung und Trauerreden erweitert.

Im November beschäftigen wir uns allgemein viel mit dem Thema Tod. Mit ihrem Vortrag möchte die Referentin etwas von der Schwere des Themas nehmen und Möglichkeiten aufzeigen, wie man z.B. aus einem Lebensrückblick auch Kraft schöpfen kann oder selbst seine Trauerfeier gestalten kann.

Der Vortrag findet statt am 21.11.2023 um 15 Uhr bei Camillo.

Wir treffen uns **zum Ratsch bereits um 14 Uhr** und freuen uns auf viele bekannte und viele neue Gesichter.

Eure Andrea Börner, Renate Bertram und Nicole Schley

Kirchliche Nachrichten

■ St. Anna im Moosrain

Gottesdienste

Samstag, 11.11. - Hl. Martin, Bischof (Zählung der Gottesdienstbesucher)

Moosinning 18:00 **1. Sonntagsmesse**
f. + Eltern Eberl und Schindlbeck, Sohn Reinhard und + Verwandte,
Gebetsandenken: f. + Anna Hörmannsdorfer zum 1. Jahrtag

Sonntag, 12.11. - Hl. Josaphat, Bischof, Märtyrer u. hl. Arsacius (Zählung d. Gottesdienstbesucher)

1. Lesung: Weish 6, 12-16, 2. Lesung: 1 Thess 4, 13-18, Evangelium: Mt 25, 1-13

Oberneuching 09:00 **Heilige Messe - Patrozinium St. Martin**

Pfarrgottesdienst f. alle Lebenden u. Verstorbenen d. Pfarrverbands

Gebetsandenken: f. + Ehemann, Vater u. Opa Josef Kratzer zum Jahrtag, f. + Eltern

Lichtmanegger Josefine zum 25. Todestag u. Sepp Lichtmanegger, f. + Ehemann, Vater u. Opa Sebastian Mittermaier zum 10. Jahrtag, f. + Eltern Riexinger, Schwiegereltern Mittermaier u. Verwandtschaft

Ottenhofen 10:30 **Heilige Messe**

Eichenried 19:00 **Heilige Messe**

Dienstag, 14.11. - Dienstag der 32. Woche im Jahreskreis

Unterschwillach 19:00 **Heilige Messe**

f. + Eltern Elisabeth und Kaspar Widmann

Gebetsandenken: f. + Eltern Kern und + Mutter u. Bruder Mittermüller, f. + Eltern Sander u. Blinov, f. + Großeltern Martin u. Therese Altman u. + Geschwister Altman

Mittwoch, 15.11. - Hl. Marinus und hl. Anianus, hl. Albert d. Große und hl. Leopold

Eicherloh 19:00 **Heilige Messe**

f. + Ehemann, Vater u. Opa Paul Eberl
Gebetsandenken: f. + Eltern Therese u. Franz Hackl, Großeltern, Schwiegervater u. Verwandtschaft

Donnerstag, 16.11. - Hl. Margareta von Schottland, Königin

Niederneuching 19:00 **Heilige Messe und Gedenken am Kriegerdenkmal zum Volkstrauertag**

f. + Mitglieder vom Krieger- und Soldatenverein Niederneuching

Gebetsandenken: f. + Eltern Oskar u. Anna Simon und Bruder Edmund

Samstag, 18.11. - Weihetag der Basiliken St. Peter und St. Paul zu Rom

Eicherloh 18:00 **Heilige Messe und Gedenken am Kriegerdenkmal zum Volkstrauertag**

Sonntag, 19.11. - 33. Sonntag im Jahreskreis - Volkstrauertag

„Allgemeiner DIASPORA – Sonntag“ (Kollekte)

1. Lesung: Spr 31, 10-13, 19-20, 30-31,

2. Lesung: 1 Thess 5, 1-6, Evangelium: Mt 25, 14-30

Eichenried **08:30 Heilige Messe und Gedenken am Kriegerdenkmal**

Pfarrgottesdienst f. alle Lebenden u. Verstorbenen d. Pfarrverbands
Gebetsandenken: v. Krieger- u. Soldatenverein ER f. verstorbene, gefallene u. vermisste Kameraden der beiden Weltkriege

Ottenhofen 09:00 **Wortgottesfeier und Gedenken am Kriegerdenkmal**

Moosinning 10:30 **Heilige Messe und Gedenken am Kriegerdenkmal**

f. alle gefallenen, vermissten und verstorbenen Kameraden der Gemeinde Moosinning

Dienstag, 21.11. - Gedenktag Unserer Lieben Frau in Jerusalem

Siggenhofen 19:00 **Heilige Messe**

f. + Vater u. Opa Hermann Kaspar
Gebetsandenken: f. + Mutter, Oma u. Uroma Rosa Werndl

Mittwoch, 22.11. - Hl. Cäcilia, Jungfrau, Märtyrin

Eicherloh 19:00 **Heilige Messe**

Donnerstag, 23.11. - Hl. Kolumban, Abt, Glaubensbote und hl. Klemens I., Papst

Niederneuching 19:00 **Wortgottesfeier**

Pfarnachrichten

Pfarrverband – Kirchgeld 2023:

Liebe Pfarrangehörige vom Pfarrverband St. Anna im Moosrain, auch in diesem Jahr erbitten wir von jedem erwerbstätigen Katholiken 1,50€ Kirchgeld. Dieses Kirchgeld ist eine gesetzlich begründete Kirchensteuerart (Art. 20 des Bayerischen Kirchensteuergesetzes). Anders als die „normale“ Kirchensteuer verbleibt das Kirchgeld ohne Abzug oder Weiterleitung durch die Diözese im Pfarrverband um die Aufgaben vor Ort wie Jugend-, Erwachsenen-, Senioren- und Öffentlichkeitsarbeit erfüllen zu können. Die Haushaltszuschüsse des Ordinariats, die aus der „normalen“ Kirchensteuer kommen, bleiben trotz steigender Kosten gleich oder gehen aufgrund von Kirchengaustritten sogar zurück.

Selbstverständlich stellen wir Ihnen auf Wunsch gerne eine Spendenquittung aus. Sie dürfen sicher sein, dass wir als Kirchenverwaltung sorgsam mit den uns zur Verfügung stehenden Geldmitteln umgehen.

Das Kirchgeld können Sie entweder direkt im Pfarrbüro einzahlen oder in mit „Kirchgeld“ gekennzeichnete Kuverts legen und im Pfarrbüro oder Gottesdienst abgeben. Gerne ist die Zahlung auch per Überweisung möglich:

Kirchenstiftung St. Emmeram Moosinning

Raiffeisenbank Erding

IBAN: DE84 7016 9356 0000 5107 42

Verwendungszweck: Kirchgeld

Bei Beträgen bis 200 € gilt der Überweisungsbeleg als Spendenquittung.

Bitte geben Sie eine vollständige Anschrift an, wenn Sie eine Spendenquittung wünschen.

Vielen Dank und ein herzliches „Vergelt's Gott“ für Ihre Unterstützung!

Ihre Kirchenverwaltungen

Erstkommunion 2024:

Termine für die Feier der Hl. Erstkommunion 2024 im Pfarrverband: Sonntag, den 28. April in Oberneuching, Sonntag, den 05. Mai in Ottenhofen, Donnerstag (Christi Himmelfahrt), den 09. Mai in Moosinning und am Sonntag, den 12. Mai in Eichenried für die Kinder von **Eichenried** und **Eicherloh**! Der feierliche Gottesdienst beginnt jeweils um 10.30 Uhr.

■ Evang.-Luth. Pfarramt Philippuskirche

Anschriften

Evang.-Luth. Pfarramt, Martin-Luther-Str. 22,
85570 Markt Schwaben,

Tel 08121/40040, Fax 46945

Pfarrer Fuchs – Tel.: 0 81 21/ 250 70 45

Büro: Mo, Di, Mi, Fr 9 - 12 Uhr (Susanne Kleinheins)

Gottesdienste

Samstag, 11.11.

16.30 Uhr Kleinkindergottesdienst / Martinsumzug -
Treffpunkt 16.30 h vor der Philippuskirche;
anschließend Abendessen

Sonntag, 12.11., Drittl. Sonntag d. Kj.

10.00 Uhr Gottesdienst

11.15 Uhr Familiengottesdienst Högerkapelle Anzing

Freitag, 17.11.

17.00 Uhr Gedenkfeier im Seniorenzentrum Finsing –
Wir denken an die Verstorbenen des Kirchenjahres

Sonntag, 19.11., Vorl. Sonntag d. Kj.

10.00 Uhr Gottesdienst und Kindergottesdienst

Mittwoch, 22.11., Buß- und Betttag

10.00 Uhr Gottesdienst im Seniorenzentrum Finsing -
Gottesdienst in der Tagespflege

10.45 Uhr Gottesdienst im Seniorenzentrum Finsing -
Gottesdienst für Bewohner Station 1 und 2

19.00 Uhr Ökum. Gottesdienst zum Buß- und Betttag
in der Philippuskirche

■ Evangelisch-Lutherische Kirchengemeinde Erding

Evang.-Luth. Pfarramt, Dr.- Henkel- Str.10, 85435 Erding,
Telefon 08122/ 9998090, E-Mail pfarramt.erding@elkb.de

Samstag, 11.11.

18.00 Uhr Mhoch3-Gottesdienst
Auferstehungskirche
mit: Team

Sonntag, 12.11.

10.00 Uhr Gottesdienst mit Einführung der Prädikantin
Andrea Jarmurskewitz : anschließend Kirchen-
kaffee
Auferstehungskirche
mit: Dekan Weigl / Prädikantin Jarmurskewitz

Sonntag, 19.11.

09.00 Uhr Gottesdienst
Christuskirche
mit: Pfarrerin Dorothea Zwölfer

10.30 Uhr Gottesdienst
Erlöserkirche
mit: Pfarrerin Dorothea Zwölfer

Mittwoch, 22.11. Buß- und Betttag

10.00 Uhr Gottesdienst
Christuskirche
mit: Pfarrer Christoph Keller

19.00 Uhr Ökumenisches Abendgebet mit Gesängen
aus Taizé
Filiakirche St. Andreas Grünbach
mit: Team

Sonntag, 26.11. Ewigkeitssonntag

10.30 Uhr Gottesdienst : Gedächtnis der Verstorbenen
Erlöserkirche
mit: Team



Die KiTa
direkt **VOR ORT.**
Ihr nächster Job
direkt **VOR ORT.**

Kostenlose
Jobsuche –
print & digital!

- ✓ Jobs direkt aus Ihrer Umgebung
- ✓ Mobil optimierte Job-Ansicht –
finden Sie Ihren Traumjob auch von unterwegs
- ✓ Arbeit, Ausbildungsplatz oder Minijob –
alles in einem Portal!
- ✓ Einfacher und schneller Bewerbungsprozess –
ganz egal, ob via E-Mail, Telefon oder auch per Post



Ein Produkt der LINUS WITTICH Medien Gruppe

Private Kleinanzeigen

Anzeige online buchen: anzeigen.wittich.de

Suche Reinigungsfrau nach Ottenhofen, einmal im Monat, 3-4 Std. Tel. 08121/4669n

!!Kaufe Trödel!! Porzellan, Kristalle, Zinn, Puppen, Bilder, Möbel, Teppiche, Näh/Schreibmaschinen, Uhren, Münzen, Modeschmuck, Taschen, uvm. Tel. 0163-2414509

anzeigen.wittich.de

Die Baumexperten  www.die-baumexperten.de

Gartenpflege ✓ Schnell
 Wurzelstockfräsen ✓ Zuverlässig
 Problemfällung ✓ Preiswert

Fa. Hans Lachner, Tel. 089 900 59 770

www.IhrBaumProfi.de - 

Firma J. Höllinger – schnell • sauber • preiswert
 Bäume fällen, kürzen, roden - NEU! Fällkran - Abfuhr
 Wurzelstöcke fräsen - Baumpflege - Gartenpflege
 – kostenlose Beratung, ☎ 08122 / 1791661

Ihr verlässlicher Stromlieferant aus der Region
 unabhängig und kundenorientiert seit über 117 Jahren

SEW

OKO-Strom 100% regional

- Stromversorgung
- Elektroinstallation
- Photovoltaik & Speicher
- E-Auto-Ladesäulen
- E-Check
- Wallbox
- Antennentechnik
- (W)LAN-Netzwerktechnik
- Smart Home
- Glasfaser-Spleiß-Technik

SEW Stromversorgungs-GmbH
Sempt-Elektrizitäts-Werke GmbH & Co. KG
 Telefon 08122 / 9827 - 0 Fax 08122 / 9827 - 60
 Werkstraße 2 • Pretzen • 85435 Erding • www.sewering.de

SEW Stromversorgungs-GmbH Erding
Kundeninformation zur Stromzählerablesung

SEW

von **Mittwoch, 22.11.2023 bis Samstag, 02.12.2023** werden Mitarbeiter der SEW Stromversorgungs-GmbH – als örtlicher Netzbetreiber – die Stromzähler in **Moosinning – Neuching – Aufkirchen** ablesen. Unsere Ableser sind **Mittwoch bis Freitag** zwischen **08:00 und 19:00 Uhr**, sowie **Samstag** zwischen **08:00 und 16:00 Uhr** im Einsatz; sie weisen sich entsprechend aus. Wer nicht erreichbar ist, hat die Möglichkeit zur Online-Zählerstand-Meldung. Alternativ finden Sie eine Antwortkarte in den folgenden Tagen zur Selbstablesung im Briefkasten.

Achtung:

VERBOTEN GÜNSTIG

Kalender von LW-flyerdruck.de

Preisbeispiel:
 Streifenkalender – 20 Stück
2,14 € pro Stück!*

*Alle Preisangaben inkl. MwSt. & Versand bei Onlinebestellung mit druckfähigen PDF-Daten

MONATSKALENDER • JAHRESKALENDER • TISCHKALENDER

ADVENTSKALENDER • TASCHEKALENDER • KÜCHENKALENDER

INKL. KALENDARIUM ZUM DOWNLOAD

LW-FLYERDRUCK.DE
 Peter-Henlein-Straße 1
 91301 Forchheim
 ☎ 09191 72 32 88 ✉ info@lw-flyerdruck.de 🌐 www.LW-flyerdruck.de

WITTICH MEDIEN **LINUS WITTICH**
 Lokal informiert. Druck. Internet. Mobil.



Klopf, klopf, klopf...

Haben Sie auch nichts vergessen?

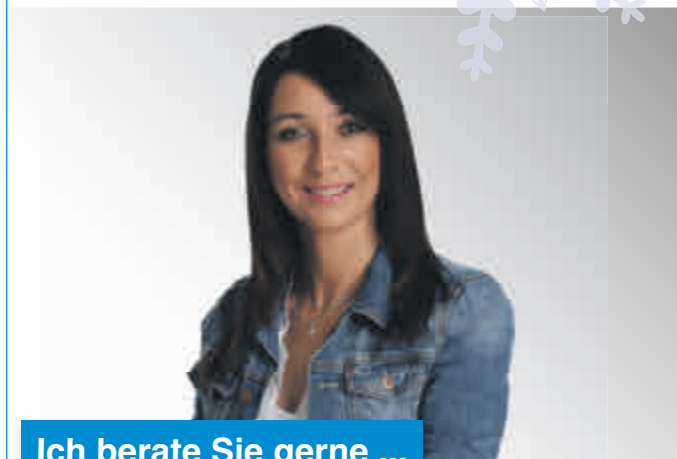

Ich berate Sie gerne ...

bei Ihrem gewerblichen

Weihnachtsgruß an Ihre Kunden.

Rufen Sie mich an. Ich bin für Sie da.

Carmen Engel

Tel.: 09191 723260

Fax. 09191 723242

c.engel@wittich-forchheim.de

www.wittich.de

Anzeigenwerbung | Beilagenverteilung | Drucksachen