



AMTS- UND MITTEILUNGSBLATT

der Verwaltungsgemeinschaft
Oberneuching und der Mitgliedsgemeinden



Neuching



Ottenhofen

Jahrgang 45

Freitag, den 11. November 2022

Nummer 22

■ Die Bürgermeisterin von Ottenhofen informiert

Liebe Bürgerinnen und Bürger,

nachdem im Radio heute morgen zum ersten Mal „Last Christmas“ gespielt wurde, hier und heute nun in der logischen Folge dessen die gemeindlichen Planungen für die Adventszeit.

Die Vereinsvorsitzenden unserer Gemeinde haben sich auf meine Anfrage hin mehrheitlich dafür ausgesprochen, dass wir in diesem Jahr wieder „**Ottenhofen feiert Advent**“ organisieren wollen – und werden. Der Termin steht bereits fest.



Am 10. Dezember von 16 bis 22 Uhr wollen wir auf dem Maibaumplatz zusammen kommen und Weihnachtliches genießen.

Alle, die Interesse haben, Kunsthandwerkliches und/oder Selbstgemachtes auf dem Markt anzubieten, sind sehr herzlich willkommen. Bitte direkt bei mir melden, dann kann ich den Stell-Plan im Vorfeld entsprechend anpassen (schley@vg-oberneuching.de).

Am 24.12. wird der Gemeinderat wieder auf dem Kirchplatz Glühwein anbieten, damit wir uns dort im **Vorfeld der Heiligen Nacht** treffen können. Näheres wird noch bekannt gegeben.

Bevor der Advent losgeht, findet am 13. November noch der alljährliche **Volkstrauertag** statt. Es wird in Ottenhofen um 9 Uhr ein Gottesdienst gefeiert, anschließend legen wir gemeinsam mit dem Krieger-, Soldaten- und Kameradschaftsverein am Kriegerdenkmal einen Kranz nieder. Über eine rege Teilnahme an diesem Gedenken würden wir uns sehr freuen.

Herzlichst, Ihre Nicole Schley

■ Der Bürgermeister von Neuching informiert

Liebe Gemeindebürger,

Sporthalle:

Augenscheinlich mag der Eindruck entstanden sein, dass sich an der Baustelle bei der Sporthalle nichts mehr rührt. Doch der Eindruck täuscht, da momentan alle Arbeiten im Innenraum ausgeführt werden.

Doch auch außen wird sich nun sichtlich einiges ändern. Der Landschaftsplaner hat in der letzten Woche seine Baustelle bezogen. Deren Arbeiten beinhalten die Terasse vor der Halle, die Parkplätze, sowie Grünanlage, als auch die drei Sandplätze für die Abteilung Tennis.

Pflegekrisendienst:

Es freut mich Ihnen mitteilen zu dürfen, dass die Gemeinde Neuching die Zusammenarbeit mit dem Pflegekrisendienst um ein weiteres Jahr verlängert hat.

Ihre zentrale Aufgabe ist es eine **ambulante, häusliche Behandlungs- und kleine Grundpflege** im Sinne einer Krankenhausvermeidungspflege, sowie **haushaltswirtschaftliche** Grundleistungen durch qualifiziertes Personal **temporär** zu leisten, sobald kein anderer Dienst dazu in der Lage ist. Diese Unterstützungsleistung stellt keinen Ersatz für eine grundlegende ambulante oder stationäre Pflege dar.

Der Pflegekrisendienst ist täglich von 09:00 Uhr – 16:00 Uhr unter 08122/976282 erreichbar.

Ihr/ Euer

Thomas Bartl, 1. Bürgermeister



SERVICEBLOCK

■ VERWALTUNG:

• Verwaltungsgemeinschaft Oberneuching

Rathaus Oberneuching

Vorsitzende: Nicole Schley

St. Martin Straße 9, 85467 Oberneuching

Tel. 08123 / 93 26 60, Fax 93 26 80

E-Mail: info@vg-oberneuching.de

(für allgem. Angelegenheiten)

sekretariat@vg-oberneuching.de (für Mitteilungen im Amtsblatt)

Internet Adresse: www.vg-oberneuching.de

Geschäftszeiten:

Montag bis Freitag: 08.00 - 12.00 Uhr

Mittwoch: 14.00 - 18.00 Uhr

Verkehrsüberwachung:

Montag: 09.00 - 11.00 Uhr

Mittwoch: 14.00 - 16.00 Uhr

• Gemeinde Neuching - 1. Bgm. Thomas Bartl

E-mail: bartl@vg-oberneuching.de

Termine nach telefonischer Vereinbarung

(Tel. 08123 / 93 26 63)

• Gemeinde Ottenhofen - 1. Bgm. Nicole Schley

E-mail: schley@vg-oberneuching.de

Bürgersprechstunde jeden Mittwoch von 15 - 17 Uhr

Termine nach telefonischer Vereinbarung

(Tel. 08123 / 93 26 64)

WICHTIGE TELEFONNUMMERN:

Notrufe:

Krankenhaus Erding 08122/59-0

Landratsamt Erding 08122/58-0

Polizei Erding 08122/968-0

Polizei: **110**

Rettungsdienst u. Feuerwehr: **112**

Ärztl. Bereitschaftsdienst 116 117

Gemeinschaftspraxis Niederneuching

Dr. Legler, Dr. Brummer 08123 / 99 11 30

Schulen:

Grundschule Niederneuching 08123 / 14 55

Grund- u. Mittelschule Finsing 08121 / 25005-0

Grundschule Ottenhofen 08121 / 487 07

Orterer Grund- u. Mittelschule Wörth 08123 / 93668-00

Kindergärten:

Kinderhaus St. Martin Oberneuching 08123 / 25 25

Kinderhaus Sancta Katharina Ottenhofen 08121 / 10 07

Büchereien:

Neuching 08123 / 988 79 96

Ottenhofen 08121 / 42 90 19

Nachbarschaftshilfe Ottenhofen 0176 / 20070701

Arbeitskreis Senioren Neuching

- Fahrdienst 08123 / 17 37

..... 08123 / 920 64

Ver- und Entsorgung:

Abwasserzweckverband Erdinger Moos 08122 / 498-0

Wasserzweckverband Moosrain 08122 / 982 80

NOTRUF:

WZV Moosrain 0800 / 666 77 246

+ Gemeinde Ottenhofen 0800 / 666 77 246

Erdgas Südbayern 08122/97790

Smpt EW 08122 / 982 70

Recyclinghof Neuching: Öffnungszeiten

1.04.-31.10. eines jeden Jahres Mi. 16-19 / Sa. 09-12 Uhr

1.11.-31.03. eines jeden Jahres Mi. 15-18 / Sa. 09-12 Uhr

Recyclinghof Ottenhofen: Öffnungszeiten

Jan., Feb., Mai, Juni, Juli, Aug., Sept., Dez.

Mi. 16 - 18 Uhr / Sa. 10 - 12 Uhr

März, April, Okt., Nov.

Mi. 15 - 18 Uhr / Sa. 10 - 13 Uhr

Kirchen:

Pfarramt Neuching, St.-Martin-Str. 5 08123 / 28 28

Pfarramt Ottenhofen, Pfarrweg 1 08121 / 3382

Impressum

Amts- und Mitteilungsblatt der Verwaltungsgemeinschaft Oberneuching



Erscheinungsweise:

freitags in den ungeraden Kalenderwochen

Verteilung: an alle erreichbaren Haushalte des Verbreitungsgebietes

Herausgeber, Druck und Verlag:

LINUS WITTICH Medien KG, Peter-Henlein-Straße 1,

91301 Forchheim, Tel.: 09191/7232-0;

www.wittich-forchheim.de

Verantwortlich für den amtlichen Teil: Die Gemeinschaftsvorsitzende, Nicole Schley, St. Martin Straße 9, 85467 Oberneuching, oder seine jeweilige Vertretung im Amt.

für den sonstigen redaktionellen Inhalt und den Anzeigenteil: Christian Zenk in LINUS WITTICH Medien KG.

Im Bedarfsfall Einzel Exemplare durch den Verlag zum Preis von € 0,40 zzgl. Versandkostenanteil.

Für Textveröffentlichungen gelten unsere Allgemeinen Geschäftsbedingungen. Namentlich gekennzeichnete Artikel geben nicht unbedingt die Meinung der Redaktion wieder.

Für Anzeigenveröffentlichungen und Fremdbeilagen gelten die Allgemeinen Geschäftsbedingungen und die zzt. gültige Anzeigenpreislise. Für nicht gelieferte Zeitungen infolge höherer Gewalt oder anderer Ereignisse kann nur Ersatz des Betrages für ein Einzel Exemplar gefordert werden. Weitergehende Ansprüche, insbesondere auf Schadenersatz, sind ausdrücklich ausgeschlossen.

■ BEREITSCHAFTSDIENSTE

Apothekennotdienst

- 11.11.22 Herz-Apotheke im Ärztehaus, Bürgerstr. 2, 85586 Poing, 08121 / 995500
Sempt Apotheke, Gestüttring 19, 85435 Erding, 08122 / 85799
- 12.11.22 Marien-Apotheke, Ismaninger Str. 14, 85452 Moosinning, 08123 / 93090
Mary`s Apotheke Poing, Alte Gruber Str. 1, 85586 Poing, 08121 / 8880001
- 13.11.22 Tassilo-Apotheke, Münchner Str. 18, 85467 Niederneuching, 08123 / 8890914
Rathaus-Apotheke, Landshuterstr. 2, 85435 Erding, 08122 / 48614
- 14.11.22 Fuchs-Apotheke, Zugspitzstr. 57, 85435 Erding, 08122 / 48822
Apotheke im Forsthaus, Högerstr. 20, 85646 Anzing, 08121 / 1441
- 15.11.22 Rathaus-Apotheke im SemptPark, Pretzener Str. 10, 85435 Erding, 08122 / 2276922
Schloss-Apotheke, Erdinger Str. 7, 85570 Markt Schwaben, 08121 / 5677
- 16.11.22 St. Ulrich-Apotheke, Münchener Str. 3, 85652 Pliening, 08121 / 81145
Rosen-Apotheke, Hauptstr. 39, 85445 Oberding, 08122 / 84044
- 17.11.22 St. Margareten-Apotheke OHG, Alte Bräuhausgasse 1, 85570 Markt Schwaben, 08121 / 3459
Johannes-Apotheke, Friedrich-Fischer-Str. 7, 85435 Erding, 08122 / 13606
- 18.11.22 St.-Georg-Apotheke, Bahnhofstr. 2, 85586 Poing, 08121 / 99060
Apotheke im West Erding Park, Johann-Auer-Str. 4, 85435 Erding, 08122 / 227360
- 19.11.22 Falken-Apotheke, Bahnhofstr. 15, 85570 Markt Schwaben, 08121 / 3410
Sempt Apotheke, Gestüttring 19, 85435 Erding, 08122 / 85799
- 20.11.22 Rathaus-Apotheke, Münchner Straße 6, 85464 Finsing, 08121/71324
Campus Apotheke, Bajuwarenstraße 7, 85435 Erding, 08122 / 2291543
- 21.11.22 Herz-Apotheke im City Center, Alte-Gruber-Str. 2-6, 5586 Poing, 08121 / 976776
Stadtapotheke, Lange Zeile 4, 85435 Erding, 08122 / 14754
- 22.11.22 Campus Apotheke, Bajuwarenstr. 7, 85435 Erding, 08122 / 2291543
Brunnen-Apotheke, Am Brunnen 18, 85551 Kirchheim b. München, 089 / 9037766
- 23.11.22 Marien-Apotheke, Ismaninger Str. 14, 85452 Moosinning, 08123 / 93090
Herz-Apotheke im Ärztehaus, Bürgerstr. 2, 85586 Poing, 08121 / 995500
- 24.11.22 Mary`s Apotheke Poing, Alte Gruber Str. 1, 85586 Poing, 08121 / 8880001
St. Andreas-Apotheke, Heimstettener Str. 4 C, 85551 Kirchheim b. München, 089 / 9035212
- 25.11.22 Tassilo-Apotheke, Münchner Str. 18, 85467 Niederneuching, 08123 / 8890914
Fuchs-Apotheke, Zugspitzstr. 57, 85435 Erding, 08122 / 48822

Redaktionschluss

Das nächste Amtsblatt der VG Oberneuching 2022 erscheint am
Freitag, 25. November 2022.
Redaktionschluss für dieses Amtsblatt ist am
Donnerstag, 17. November 2022 um 11:30 Uhr.

Verwaltungsgemeinschaft AMTLICH

■ Öffentliche Zahlungsaufforderung:

Am **15.11.2022** sind in den Gemeinden Neuching und Ottenhofen zur Zahlung fällig:

1. Grundsteuer für das 4. Vierteljahr 2022 des Rechnungsjahres (01.10. – 31.12.2022).
2. Gewerbesteuer-Vorauszahlung für das 4. Vierteljahr 2022 des Rechnungsjahres (01.10. – 31.12.2022).

Bei Vorliegen eines SEPA-Lastschriftmandates werden die jeweils fälligen Beträge von Ihrem Konto abgebucht.

Die Zahlung kann auch erfolgen durch Überweisung auf die nachstehend aufgeführten Konten:

Gemeinde Neuching:

VR-Bank Erding

IBAN: DE58 7016 9605 0007 1108 20 BIC: GENODEF1ISE

Sparkasse Erding-Dorfen

IBAN: DE66 7005 1995 0000 3500 90 BIC: BYLADEM1ERD

Raiffeisenbank Erding eG

IBAN: DE69 7016 9356 0001 0257 91 BIC: GENODEF1EDR

Gemeinde Ottenhofen:

VR-Bank Erding

IBAN: DE83 7016 9605 0007 4000 12 BIC: GENODEF1ISE

Sparkasse Erding-Dorfen

IBAN: DE27 7005 1995 0760 0064 86 BIC: BYLADEM1ERD

Raiffeisenbank Erding eG

IBAN: DE57 7016 9356 0001 0258 13 BIC: GENODEF1EDR

Es wird gebeten, von der unbaren Zahlungsweise Gebrauch zu machen. Durch die rechtzeitige Entrichtung der Steuern und Abgaben werden Säumniszuschläge, Mahngebühren und ggf. weitere Kosten für Zwangsvollstreckungsmaßnahmen vermieden.

■ Rathaus am 24.11.2022 geschlossen

Liebe Bürgerinnen und liebe Bürger,

am Donnerstag, 24.11.2022, ist das Rathaus der VG Oberneuching geschlossen. Bitte berücksichtigen Sie das bei Ihrer Terminplanung.

Vielen Dank für Ihr Verständnis!

■ Abfallwirtschaft

Abholtermine für Gelbe Säcke

Gemeinde Neuching	24.11.2022
	22.12.2022
Gemeinde Neuching	25.11.2022
- nur Feldlerchenstraße	23.12.2022
Gemeinde Ottenhofen	
Ottenhofen, Siggenhofen, Lieberharting, Herdweg	24.11.2022
	22.12.2022
Keckmühle	08.12.2022
Unterschwillach, Wimpasing, Grund, Steinweg	11.11.2022
	09.12.2022

Abgabe für Problemmüll

Oberneuching	Recyclinghof, Hauptstraße 2022 keine Problemmüllabgabe mehr geplant.
Niederneuching	Forellenweg 2022 keine Problemmüllabgabe mehr geplant.
Ottenhofen	Recyclinghof, neuer Friedhof 24.11.2022, 09:00-10:00 Uhr

Abholtermine für Biomüll

Neuching und Ottenhofen	15.11.2022/29.11.2022
Neuching, Feldlerchenstraße	22.11.2022/06.12.2022

Abholtermine für Restmüll

Neuching und Ottenhofen	22.11.2022/06.12.2022
Restmüll Neuching, Feldlerchenstraße	15.11.2022/29.11.2022

Papiertonnenleerung

Gemeinde Neuching	08.12.2022
Gemeinde Neuching - nur Feldlerchenstraße	29.11.2022/28.12.2022
Gemeinde Ottenhofen	01.12.2022/30.12.2022

Aus dem Fundamt

Im Rathaus wurden folgende Gegenstände abgegeben:

- 1 Brille (flexible Metallbügel)
- 1 Schlüssel mit Anhänger (Herzform)

Die Eigentümer können sich unter der Telefonnummer 08123/9326-60 melden.

Neuching AMTLICH**Gemeinderatssitzung Neuching**

Am Dienstag, 22.11.2022 findet um 19:30 Uhr im Sitzungssaal des Rathauses der VG in Oberneuching eine öffentliche bzw. nichtöffentliche Sitzung des Gemeinderates Neuching statt, zu der hiermit eingeladen wird.

Die genaue Tagesordnung kann zeitnah der örtlichen Presse, den Anschlagtafeln der Gemeinde Neuching oder unserer Internetseite (www.vg-oberneuching.de, oben links im Bürgerinformationssystem) entnommen werden.

**Bekanntmachung
des Abwasserzweckverbandes
Erdinger Moos****Meldung der Großvieheinheiten
für das Jahr 2022**

Anträge für zurückgehaltene Wassermengen bzw. Freimengen für Großvieheinheiten bei landwirtschaftlichen Betrieben, die an die öffentliche Kanalisation angeschlossen sind, sind bis spätestens **15. Dezember 2022** beim Abwasserzweckverband Erdinger Moos abzugeben.

Später eingehende Anträge können für das Abrechnungsjahr 2022 nicht mehr berücksichtigt werden.

Antragsformulare liegen im Verwaltungsgebäude des Abwasserzweckverbandes Erdinger Moos, Am Isarkanal 1, 85462 Eitting, Erdgeschoss, Zimmer Nr. 18 (Info-Punkt) auf, bzw. können telefonisch unter der Ruf-Nr. 498-350 und über Internet www.azv-em.de angefordert werden.

Eitting, 26.10.2022 Max Gotz
Verbandsvorsitzender

**Auszug aus dem Sitzungsprotokoll
der Gemeinde Neuching**

Sitzungstag: 12.10.2022

öffentliche Sitzung**Neubau Sporthalle Neuching:****- Sachstand****Sachvortrag:**

Inzwischen wurde in allen Räumen, ausgenommen der Sporthalle und dem Mehrzweckraum der Estrich eingebaut. Die Aluminiumfassade ist zum großen Teil fertig gestellt und das Gebäude soweit geschlossen.

Im Bereich der Sporthalle wurden bereits die Einsteckhülsen für die Sportgeräte in der Bodenplatte durch die Fachfirma gesetzt. Zudem wurden die Konstruktionen für Klettertaue und Ringe an den Hallenbindern montiert. Weiter wurde die akustisch wirksame Wandverkleidung aus den Holzwoleplatten an den oberen Wandflächen der Sporthalle angebracht.

Als Vorbereitung für die Ausführung der Außenanlagen wurden bereits verschiedene Anschlussleitungen verlegt.

Neubau Sporthalle Neuching:**- Abstimmungen zur Ausführung Innenausbau****Sachvortrag:**

In der letzten Gemeinderatssitzung wurde vom Gemeinderat geäußert, bei den beiden großen Bauvorhaben der Gemeinde Neuching Einsparungen vorzunehmen.

Ein der nächsten Ausschreibungen sind die mobilen Trennwände im Bereich Mehrzweckraum im OG.

In der bisherigen Planung sind 2 mobile Trennwandanlagen vorgesehen:

- zwischen Fitness&Yoga und dem Mehrzweckraum
- zwischen dem Mehrzweckraum und dem Bühnenbereich

In der Kostenberechnung vom 10.11.2020 sind für die 2 mobilen Trennwände, insgesamt 62.285 € brutto eingestellt, wobei sich die Kosten etwa auf 1/3 zu 2/3 aufteilen. Da diese Kostenberechnung bereits 2 Jahre zurück liegt, ist mit weitaus höheren Kosten zu rechnen.

Da diese mobilen Trennwände jederzeit später nachrüstbar sind, werden die Gemeinderäte gebeten zu entscheiden, ob

- gleich beide mobile Trennwände
- nur die mobile Trennwand zwischen dem Bühnenbereich und dem Mehrzweckraum
- vorerst keine mobile Trennwand

ausgeschrieben und ausgeführt werden sollen.

Entsprechend den Erfahrungen kann auch zu einem späteren Zeitpunkt die dann notwendige Trennwand nachgerüstet werden.

Ergänzung vom 12.10.2022:

Durch die beauftragte Fliesenfirma wurden die zur Verlegung vorgesehenen Fliesenmuster vorgelegt. Diese können in der heutigen Gemeinderatssitzung bemustert werden.

Beschluss 1:

Der Gemeinderat hat Kenntnis vom Sachvortrag und beschließt,

- gleich beide mobile Trennwände,

wobei die Trennwand zwischen Mehrzweckraum und Backstage-Raum als Trockenbauwand ausgeführt wird. Die mobile Trennwand zwischen Mehrzweckraum und dem Yoga-/Fitnessraum soll zwischen die beiden Glastüren gesetzt werden.

Abstimmungsergebnis 1:

Ja-Stimmen:	11
Nein-Stimmen:	0
Persönlich beteiligt:	0
Anwesende Mitglieder:	11

Beschluss 2:

Der Gemeinderat hat Kenntnis vom Sachvortrag und beschließt, dass die vom Fliesenleger angebotenen Fliesen verlegt werden.

Abstimmungsergebnis 2:

Ja-Stimmen:	11
Nein-Stimmen:	0
Persönlich beteiligt:	0
Anwesende Mitglieder:	11

Neubau Sporthalle Neuching:**- Abstimmungen zur Ausführung Außenanlagen****Sachvortrag:**

In einer früheren Gemeinderatssitzung wurde vorgeschlagen, die Terrasse an der Eingangsseite der Sporthalle breiter auszuführen und ggf. mit Pflanzbeeten oder Pflanzkübeln zur Fahrspur hin abzugrenzen. Hierfür wurden die beigefügten Zeichnungen durch das Landschaftsbüro erstellt.

Das Landschaftsarchitekturbüro teilt hierzu in der Nachricht vom 06.10.2022 wie folgt mit:

Es wurden zwei Varianten ausgearbeitet. Wie bereits angesprochen raten wir sehr von der 2. Variante ab, da hierfür größere Umplanung nötig sind und die Unterbringung der 8 Stellplätze direkt an der Terrasse auch gestalterisch nicht wirklich sinnvoll ist.“

Bei beiden Varianten wurde die Terrasse um 5m verbreitert, und vorgeschlagen, mit mobilen Pflanzkübeln zur Fahrbahn hin abzutrennen. Die dadurch entstehende restliche „Fahrbahnbreite“ von über 10m ist für die Schleppkurven von Bussen, LKW und Feuerwehr ausreichend.

Durch die Abgrenzung mit mobilen Pflanzkübeln besteht die Möglichkeit bei größeren Veranstaltungen die komplette Fläche zu nutzen, was bei einem eingelassenen Pflanzstreifen dann nicht möglich wäre. Zudem befinden sich in diesem Bereich einige Versorgungsleitungen, wovon bestimmte Abstände einzuhalten sind, so dass dies auch technisch kaum möglich ist einen Pflanzstreifen umzusetzen.

Beschluss:

Der Gemeinderat hat Kenntnis vom Sachvortrag und beschließt, die Terrasse in einer Breite von 5m, wie in der Variante 1 dargestellt pflastern zu lassen und mit mobilen Pflanzkübeln zur Fahrbahn hin abzutrennen.

Abstimmungsergebnis:

Ja-Stimmen:	11
Nein-Stimmen:	0
Persönlich beteiligt:	0
Anwesende Mitglieder:	11

Ordnungsamt:**- Vandalismus an Grundschule und Feuerwehrhaus in Niederneuching****Sachvortrag:**

In der Grundschule Niederneuching wurde am 22.09.2022 und am 25.09.2022 wieder randaliert. Dabei wurden eine z. B. Brotdose und ein Kinderroller zerstört.

Außerdem liegen immer wieder Müll und zerbrochene Glasflaschen am Bolzplatz der Schule.

Diese gefährden zum einen die spielenden Kinder, zum anderen die Nachbarn, da der Müll bis auf ihr Grundstück wandert.

Am Feuerwehrhaus in Niederneuching wurden einige Dachplatten beschädigt und Erde in die Regenrinne geworfen, sodass nichts mehr ablaufen konnte.

Auch bei der Biomülltonne wurde der Deckel mutwillig entfernt.

Beschluss:

Ohne förmlichen Beschluss!

Ordnungsamt:**- Entscheidung zum Abschalten der Straßenbeleuchtung auf Grund der aktuellen Energiekrise****Sachvortrag:**

Mit Schreiben vom 20.09.2022 informiert der Bayerische Gemeindetag wie folgt:

Die hohen Energiepreise zwingen auch die Kommunen dazu, sich mit dem bisherigen Stromverbrauch und möglichen Einsparpotentialen zu beschäftigen. Für die Gemeinden bedeutet dies, auch die Straßenbeleuchtung ins Visier zu nehmen.

Hier wird vorgeschlagen, an den Hauptstraßen die Straßenbeleuchtung über die ganze Nacht eingeschaltet zu lassen und in den Nebenstraßen und Wohngebieten zu einem bestimmten Zeitfenster die Straßenbeleuchtung komplett abzuschalten. Zur Vermeidung von Haftungsfällen, an den Lichtmasten, deren Lampen nachts nicht dauerhaft leuchten, Laternenringe (vgl. Z. 394, Anlage 3 zu § 42 Absatz 2 StVO) angebracht werden, damit der dort parkende Autofahrer entsprechend informiert ist (im roten Feld des Laternenrings kann in weißer Schrift angegeben werden, wann die Laterne erlischt).

Am 28.09.2022 fand daher ein Gespräch mit dem Geschäftsführer und einem technischen Mitarbeiter des örtlichen Stromversorgers im Rathaus in Oberneuching statt.

Der Stromversorger benötigt von der Gemeinde die Angabe, welche Straßenzüge an bleiben, bzw. abgeschaltet werden sollen, um zu prüfen, wie das dann technisch möglich ist.

Weiter wird die Abschaltzeit benötigt. Diese soll jedoch für das ganze Gemeindegebiet einheitlich sein.

Die jeweiligen Straßen, sowie die Abschaltzeiten sind daher vom Gemeinderat festzulegen.

Von der Verwaltung wird vorgeschlagen, folgende Straßen über die ganze Nacht eingeschaltet zu lassen:

Niederneuching: Moosinninger Straße und Münchner Straße

Oberneuching: Hauptstraße und St.-Martin-Straße

Bei allen restlichen Straßen sollte dann die Beleuchtung abgeschaltet werden.

Als Abschaltzeit wird vom Bayerischen Gemeindetag ein Zeitfenster von 22:00 bis 05:00 Uhr gesehen.

Da u.a. bereits um 23:00 Uhr in der St.-Martin-Str. die moderne LED-Beleuchtung auf nur noch 30% reduziert wird, wird vorgeschlagen das Zeitfenster auf 23:00 bis 05:00 Uhr festzulegen.

Beschluss:

Der Gemeinderat hat Kenntnis vom Sachvortrag und entscheidet, die Abschaltung aller Straßenbeleuchtungen im Zeitraum von 23:00 bis 05:00 Uhr mit Ausnahme der Straßen in Niederneuching: Moosinninger Straße, Münchner Straße und zum Steg und in Oberneuching: Hauptstraße und St.-Martin-Straße befristet bis zum 31.12.2023.

Abstimmungsergebnis:

Ja-Stimmen:	9
Nein-Stimmen:	2
Persönlich beteiligt:	0
Anwesende Mitglieder:	11

Bauamt:**- Information zur Verordnung zur Sicherung der Energieversorgung über mittelfristig wirksame Maßnahmen****Sachvortrag:**

Die o.g. Verordnung tritt am 1. Oktober 2022 in Kraft und mit Ablauf des 30. September 2024 außer Kraft. Der Eigentümer eines Gebäudes, in dem **Anlagen zur Wärmeerzeugung durch Erdgas** genutzt werden, ist verpflichtet, eine Heizungsprüfung durchzuführen und die Heizungsanlage des Gebäudes optimieren zu lassen.

In der Gemeinde Neuching sind davon folgende Gebäude im Eigentum der Gemeinde betroffen:

Rathaus Oberneuching mit Kindergarten und Kinderkrippe

> Hier wurden bereits im Zuge der Heizungserneuerung mit Einbau der Kraft-Wärmekopplung effiziente Heizungspumpen eingebaut und Wärmedämmung von Rohrleitungen und Armaturen im Heizungsraum ausgeführt. Die Prüfung der weiteren technischen Parameter ist noch abzuklären.

Schulgebäude Niederneuching

> Hier wurde bereits im Zuge des Einbaus der neuen Gasheizung in 2015 ein hydraulischer Abgleich durchgeführt, effiziente Heizungspumpen eingebaut, Wärmedämmung von Rohrleitungen und Armaturen im Heizungsraum ausgeführt. Die Prüfung der weiteren technischen Parameter ist noch abzuklären.

Mehrfamilienhaus Am Kampelbach 13

> Hier wurde bereits im Zuge des Neubaus in 2019/2020 ein hydraulischer Abgleich durchgeführt, effiziente Heizungspumpen eingebaut, Wärmedämmung von Rohrleitungen und Armaturen nach dem damals aktuellsten Stand ausgeführt, so dass hier keine Maßnahmen auf Grund der Verordnung notwendig sind.

Ottenhofen AMTLICH

■ Kommunale Verkehrsüberwachung Ottenhofen

Ergebnisse**24.10.2022**

von	bis	Standort	Richtung	Fahrzeuge	Verstöße
06:11 Uhr	08:15 Uhr	Ottenhofen, Erdinger Straße i.H. Ahamstraße 8-10	Markt Schwaben	360	8

Gemessene Höchstgeschwindigkeit: 62 km/h

von	bis	Standort	Richtung	Fahrzeuge	Verstöße
09:08 Uhr	13:15 Uhr	Ottenhofen, Erdinger Straße i.H. Bushaltestelle Feuerwehrhaus	Markt Schwaben	450	7

Gemessene Höchstgeschwindigkeit: 75 km/h

■ Gemeinderatssitzung Ottenhofen

Am **Dienstag, 15.11.2022** findet im Schützenheim in Ottenhofen eine öffentliche bzw. nichtöffentliche Sitzung des Gemeinderates Ottenhofen statt, zu der hiermit eingeladen wird.

Detaillierte Informationen zum zeitlichen Beginn, der genauen Tagesordnung oder einem evtl. zusätzlich stattfindenden Bauausschuss können zeitnah der örtlichen Presse, den Anschlagtafeln der Gemeinde oder unserer Internetseite (www.vg-oberneuching.de, oben links im Bürgerinformationssystem) entnommen werden.

■ Bekanntmachung des Abwasserzweckverbandes Erdinger Moos

Meldung der Großvieheinheiten für das Jahr 2022

Anträge für zurückgehaltene Wassermengen bzw. Freimengen für Großvieheinheiten bei landwirtschaftlichen Betrieben, die an die öffentliche Kanalisation angeschlossen sind, sind bis spätestens **15. Dezember 2022** beim Abwasserzweckverband Erdinger Moos abzugeben.

Später eingehende Anträge können für das Abrechnungsjahr 2022 nicht mehr berücksichtigt werden.

Antragsformulare liegen im Verwaltungsgebäude des Abwasserzweckverbandes Erdinger Moos, Am Isarkanal 1, 85462 Eitting, Erdgeschoss, Zimmer Nr. 18 (Info-Punkt) auf, bzw. können telefonisch unter der Ruf-Nr. 498-350 und über Internet www.azv-em.de angefordert werden.

Eitting, 26.10.2022

Max Gotz

Verbandsvorsitzender

Verwaltungsgemeinschaft NICHTAMTLICH

■ Fahrplanänderungen mit Schienenersatzverkehr

von 20./21.11.2022 und 27./28.11.2022

Wegen Bahnsteigarbeiten auf der S 2 in Heimstetten und Bauarbeiten am Ostbahnhof, kommt es von Sonntag, 20. November (5 Uhr) bis Montag, 21. November (3:30 Uhr) sowie von Sonntag, 27. November (5 Uhr) bis Montag, 28. November 2022 (3:30 Uhr) zwischen Ostbahnhof/Feldkirchen und Markt Schwaben zu Fahrplanänderungen mit Schienenersatzverkehr.

Bitte beachten Sie, dass die Ersatzhaltestellen am Ostbahnhof in die Friedenstraße und am Leuchtenbergring in die Ampfingstraße Hst. Linie 59 verlegt sind.

Weitere Informationen erhalten Sie unter www.s-bahn-muenchen.de/baustellen

■ Fahrplanänderungen mit Umleitungen und Haltausfällen

Wegen Oberleitungsarbeiten auf der Stammstrecke kommt es in den Nächten Montag/Dienstag, 21./22. bis Donnerstag/Freitag, 24./25. November und Montag/Dienstag, 28./29. November bis Donnerstag/Freitag, 1./2. Dezember 2022 (jeweils 22:30 bis 4:40 Uhr) zwischen Ostbahnhof und Pasing zu Fahrplanänderungen mit Umleitungen und Haltausfällen. Zwischen Ostbahnhof und Pasing fährt nur die S 3 im 30-Minuten-Takt.

Weitere Informationen erhalten Sie unter www.s-bahn-muenchen.de/baustellen

■ Fahrplanänderungen mit Schienenersatzverkehr

25./26.11.2022

Wegen Gleisbauarbeiten auf der S 2, kommt es in der Nacht Freitag/Samstag, 25./26. November 2022 (22:15 bis 3:45 Uhr) zwischen Markt Schwaben und Erding zu Fahrplanänderungen mit Schienenersatzverkehr. Bitte beachten Sie, daß die Busse in Erding vor der planmäßigen Abfahrtszeit abfahren, um den Anschluß an die S-Bahn in Markt Schwaben zu erreichen.

Weitere Informationen erhalten Sie unter www.s-bahn-muenchen.de/baustellen

Neuching NICHTAMTLICH

■ Arbeitskreis Senioren und Soziales



Einladung zum Seniorennachmittag

Der Pfarrgemeinderat und der Arbeitskreis Senioren und Soziales laden alle über 65jährigen Gemeindeglieder/innen zum

Seniorennachmittag

am 1. Adventssonntag, den 27. November 2022, recht herzlich ein.

Wir beginnen mit einer „Besinnung im Advent“ um 14.00 Uhr im Saal beim Alten Wirt in Oberneuching, St.-Martin-Str. 1.

Anschließend findet ein gemütliches Beisammensein mit Bewirtung und Unterhaltung statt.

Wir freuen uns, wenn wieder viele Mitbürger/innen an dieser traditionellen Einstimmung auf den Advent und anregenden Unterhaltungen teilnehmen

Ihr/Euer

Arbeitskreis Senioren und Soziales und der Pfarrgemeinderat

■ Jagdgenossenschaft Oberneuching

Einladung zum Jagdessen

am **Freitag, 18. November 2022 um 19:30 Uhr**

im Gasthaus Neuwirt in Oberneuching.

Auf zahlreiche Teilnahme freuen sich die Jagdpächter.

■ Schützengesellschaft

„Hubertus“ Oberneuching e.V.

Freitag, 11. November 2022 Übungsschießen

Freitag, 18. November 2022 Übungsschießen

Freitag, 25. November 2022 KEIN Übungsschießen

Beginn der Schießabende: 19:00 Uhr

Vorankündigung:

Samstag, 03.12.2022 Christbaumversteigerung ab 19:30 Uhr
beim Neuwirt

■ Gartenbauverein Neuching e.V.

Der Gartenbauverein Neuching e.V. fährt in diesem Jahr wieder zum **Weihnachtsmarkt**. Heuer geht es auf Schloss Kaltenberg, gefahren wird **am 11. Dezember 2022**.

Abfahrt ist ab 13:00 Uhr geplant. Anmeldungen ab sofort bei Frau Schwirblat, Telefon 08123/8137, Anmeldeschluss 23.11.2022. Alles weitere kommt im nächsten Gemeindeblatt. Wir freuen uns auf zahlreiche Teilnahme.

Die Vorstandschaft

■ Neichinger Schupftheater

Wir bedanken uns bei allen Besuchern unserer diesjährigen Theateraufführungen sowie des Musik-Kabarets. Ein besonderer Dank gilt allen Mitwirkenden, die zum Gelingen der Veranstaltungen beigetragen haben!

■ Kulturverein Neuching e.V.

Nikolausdienst

Am 06. Dezember kommt der Nikolaus!

Der Kulturverein bietet dafür im Gemeindebereich Neuching wieder einen Nikolausdienst an.

Am 5. und 6. Dezember

jeweils zwischen 16:30 und 19:30 Uhr.

Dabei legen wir Wert auf ein authentisches Erscheinungsbild - bei uns gibt es keinen Weihnachtsmann :-)

Mit oder ohne Krampus (der ist aber eigentlich ein Braver).

Kosten: Der Nikolausbesuch des Kulturvereins hat keinen festen Preis. Jede Familie kann geben was sie für richtig hält oder kann. Der Erlös kommt einem wohltätigen Zweck zu Gute.

Weitere Informationen zum Besuch und zur Buchung auf unserer Internetseite www.kulturverein-neuching.de oder über unser Nikolaus-Telefon unter Mobil 0172 8822200 (auch WhatsApp).

■ Burschenverein Oberneuching e.V.

Nikolausdienst

Der Burschenverein bietet auch heuer wieder einen Nikolausdienst an. Anmeldungen bei Bernhard Schindlbeck unter Tel. 0174/9567116.

■ SG Edelweiß Oberneuching

Einladung zur Christbaumversteigerung am **26.11.22 ab 19.00h** beim „**Alten Wirt**“.

Wir freuen uns über eine rege Teilnahme.

Die Vorstandschaft

■ Krieger- und Soldatenkameradschaft Oberneuching

Unser diesjähriger Kriegerjahrtag findet am Samstag, den 12. November 2022 statt.

Um 18:00 Uhr Hl. Messe für unsere gefallenen, vermißten und verstorbenen Kameraden, anschließend Gebet am Kriegerdenkmal mit Kranzniederlegung.

Wir bitten unsere Ortsvereine, sich mit ihren Fahnenabordnungen zu beteiligen.

Hernach treffen wir uns zu einem gemütlichen Beisammensein beim Alten Wirt.

gez. Die Vorstandschaft

i.A. Schleier Helmuth

■ Frauengemeinschaft Neuching

Vom 14.11. bis 16.11. werden beim Orthofer Michael Kränze gebunden. Für weitere Unterstützung sind wir dankbar.

Wer Grünzeug für die Gestecke spenden möchte, kann es vom 14.11. bis 16.11. beim Orthofer abgeben. Es kann aber auch abgeholt werden. (Tel. Monika Mair 0170/5928210 oder Angela Vilgertshofer 0179/4528378)

Der **Adventsbasar** findet **am 20.11.** im Pfarrheim statt. Dafür benötigen wir wieder Kuchenspenden. Im Voraus ein herzliches Vergelt's Gott

■ CSU-Ortsverband Neuching



Einladung zum

Neuchinger Adventssingen

am Samstag, 03.12.2022

Beginn 16:00 Uhr

in der Kirche St. Martin in Oberneuching

Alle sind herzlich eingeladen, sich mit Musik, Gesang und besinnlichen Texten auf das Weihnachtsfest einstimmen zu lassen.

Der Eintritt ist frei, freiwillige Spenden werden einem **regionalen sozialen Zweck** zugeführt.

Die Mitwirkenden sind: Anika und Sebastian Stimmer; Neuchinger Viererlora, Elisabeth Lohmaier, Harfe; der Gospelchor „Look of Joy“ aus Wörth

Wir freuen uns auf Ihr Kommen und wünschen Ihnen eine frohe Weihnachtszeit

Ihr CSU – Ortsverband Neuching

■ Repair-Café Finsing

Das Repair-Café Finsing ist am Samstag, 19. November, in der Zeit von 14 bis 17 Uhr (Reparaturannahmen bis 16:00 Uhr) im Sportheim Neufinsing, Buchenweg 10 geöffnet. Diesmal können wir den feinen **Schliff von Messern und Scheren** – keine Gartenschere oder Rasenmähermesser – bis max. 5 Gegenstände pro Person sowie **die Fahrradwartung mit Fahrradkleinreparatur** anbieten.

Anfragen sind jederzeit an unsere E-Mail-Adresse repair-cafe.finsing@web.de möglich.

Auf Ihr Kommen freut sich das Repair-Team

■ Wählergemeinschaft Gemeinsames Neuching

Die Jahreshauptversammlung der Wählergemeinschaft Gemeinsames Neuching (WGN) findet am 25.11.2022 um 19.30 Uhr im Gasthaus Alter Wirt in Oberneuching statt.

Sind Sie an der Kommunalpolitik interessiert und wollen sich dort über unsere Wählergemeinschaft engagieren, dann kommen Sie zu unserer Jahreshauptversammlung. Neue Mitglieder sind jederzeit herzlich willkommen.

Die Vorstandschaft der WGN

■ VdK Ortsverband Moosinning-Neuching

Der **VdK OV Moosinning-Neuching** lädt seine Mitglieder mit Begleitung zur Jahreshauptversammlung am **Samstag, den 26.11.2022** ab 12.00 Uhr im **Gasthof „Daimerrwirt“** in Moosinning recht herzlich ein. Im Anschluss daran folgen die Adventfeier und ein Auftritt der Kinder- und Jugendgruppe des Theatervereins Moosinning. Die zu dem Zeitpunkt geltenden Coronaregeln müssen eingehalten werden.

Ottenhofen NICHTAMTLICH

■ Maibaumfreunde Ottenhofen e.V.

Der neu gegründete Verein Maibaumfreunde Ottenhofen e.V. lädt Euch recht herzlich zu der ersten öffentlichen Versammlung ein.

Wann: 16.11.2022 um 19:00 Uhr

Wo: Pizzeria Camillo in Ottenhofen

Die Vorstandschaft und die Gründungsmitglieder würden sich über zahlreiche Besucher und neue Mitglieder freuen.

Jeder ist herzlich Willkommen.

■ Einladung der Heimatforscher Ottenhofen

Liebe Freunde der Heimatforscher Ottenhofen, wir setzen unsere Reihe von Veranstaltungen fort mit den Themen:

„Historische Betrachtung und Geschichten der Freiwilligen Feuerwehr Ottenhofen“

sowie

„Geschichte und Geschichten zum Ziegelbrennen in unserer Gemeinde Ottenhofen“

Ort der Veranstaltung: Josef-Vogl-Halle in 85570 Ottenhofen, Meillerweg 5

Termin: Sonntag, 20.11.2022, 10.00 bis 11.30 Uhr

Wir freuen uns auf Sie. Der Eintritt ist frei. Es gelten die zum Veranstaltungstermin gültigen Coronaregeln.

Ihre Heimatforscher Ottenhofen

■ Weihnachtswanderung 2022

Die gemeinsame Einstimmung auf die Adventszeit hatte uns allen in den letzten Jahren etwas gefehlt. Werner Jurgan hatte uns viele Jahre zu seiner Weihnachtswanderung, mit Laternen, auf hoffentlich verschneiten Wegen, eingeladen. Diese Tradition wollen wir wieder aufleben lassen.

Am **Samstag, dem 3.12.**, fahren wir mit dem Bus ins Alpenvorland zu einer alten Wallfahrtskapelle. Das genaue Ziel ist, wie immer, eine Überraschung. Ca. 4 km vor dem Ziel können alle, die ihre Laterne mitgenommen haben, den Weg durch den winterlichen Wald, zu Fuß zu Ende gehen. Alle anderen werden zur Kapelle gefahren. Dort empfängt uns der örtliche Pfarrer zur vorweihnachtlichen Einstimmung. Wer auch noch etwas dazu beitragen möchte, gleich hier oder später in der Gaststätte, kann sich gerne bei den Organisatoren melden.

In Anschluss an den Besuch der Wallfahrtskapelle fahren wir in eine nahegelegene Altbayerische Gaststätte und lassen den Tag gemeinsam ausklingen.

Abfahrt: 15:00 Uhr am Kindergarten, 10 Minuten später in Markt Schwaben am Schweiger Brauhaus. Rückkehr ca. 23:30 Uhr.

Die **Fahrtkosten** betragen 20,- €. Der Betrag ist nach Anmeldung und Zusage auf unser Sonderkonto Nummer DE 39 7016 9605 0007 1173 70 zu überweisen. Nach Zahlungseingang ist die Anmeldung gültig. Es gelten die zu dieser Zeit aktuellen Coronaregeln. Stellen sie selbst sicher, dass Sie frei von Corona sind. Gegebenenfalls lassen Sie sich vorher testen.

Anmeldungen per Mail an: uwe.ritschel@arcor.de

Auf einen besinnlichen und fröhlichen Ausflug freut sich das Orga-Team.
Ernst Treib, Gerhard Wolf, Uwe Ritschel

Kirchliche Nachrichten

■ St. Anna im Moosrain

- Samstag, 12.11. - Hl. Josaphat, Bischof, Märtyrer u. hl. Arsacius**
Eicherloh 18:00 **Wortgottesfeier und Gedenken am Kriegerdenkmal zum Volkstrauertag**
Gebetsandenken: f. verstorbene, gefallene und vermisste Kameraden des Veteranen - u. Reservistenverein Eicherloh
- Oberneuching 18:00 **Heilige Messe und Gedenken am Kriegerdenkmal zum Volkstrauertag**
f. gefallene, vermisste und verstorbene Kameraden der Krieger- u. Soldatenkameradschaft Oberneuching
- Sonntag, 13.11. - Sonntag der 33. Woche im Jahreskreis - Volkstrauertag**
- Eichenried 08:30 **Heilige Messe und Gedenken am Kriegerdenkmal**
Pfarrgottesdienst f. alle Lebenden u. Verstorbenen d. Pfarrverbands
Gebetsandenken: v. Krieger - u. Soldatenverein ER für verstorbene, gefallene und vermisste Kameraden der beiden Weltkriege
- Ottenhofen 09:00 **Wortgottesfeier und Gedenken am Kriegerdenkmal**
Gebetsandenken: f. vermisste, gefallene u. verstorbene Kameraden vom Krieger-, Soldaten- u. Kameradschaftsverein Ottenhofen
- Niederneuching 09:00 **Heilige Messe und Gedenken am Kriegerdenkmal**
f. vermisste, gefallene u. verstorbene Kameraden vom Kriegerverein Niederneuching
- Moosinning 10:30 **Heilige Messe und Gedenken am Kriegerdenkmal**
f. alle gefallenen, vermissten u. verstorbenen Kameraden der Gemeinde
Gebetsandenken: f. + Ehemann, Vater und Opa Georg Mayer
- Mittwoch, 16.11. - Hl. Margareta von Schottland, Königin**
Eicherloh 19:00 **Heilige Messe**
- Donnerstag, 17.11. - Hl. Gertrud von Helfta, Ordensfrau, Mystikerin**
Niederneuching 19:00 **Heilige Messe**
- Samstag, 19.11. - Hl. Elisabeth von Thüringen, Landgräfin**
Eicherloh 18:00 **Wortgottesfeier**
Gebetsandenken: f. + Mitglieder vom Trachtenverein Goldachtaler Eicherloh
- Oberneuching 18:00 **Heilige Messe**
f. + Ehemann, Vater u. Großvater Josef Kratzer
Gebetsandenken: f. + Ehemann Ludwig Rieder, Eltern u. Verwandtschaft, f. + Alfons Hainz, f. + Ehemann, Vater u. Opa Sebastian Mittermaier
- Oberneuching 18:45 NACH der Abendmesse: Musik-Sprechstunde mit unserer Kirchenmusikerin Dr. Angelika Tasler
- Sonntag, 20.11. - CHRISTKÖNIG – „Allgemeiner DIASPORA-Sonntag“**
- Ottenhofen 08:30 **VOR der Messe: Musik-Sprechstunde mit unserer Kirchenmusikerin Dr. Angelika Tasler**
1. Lesung: Ez 34, 11-12. 15-17,
2. Lesung: 1Kor 15, 20-26. 28,
Evangelium: Mt 25, 31-46

Ottenhofen	09:00	Heilige Messe - Patrozinium St. Katharina f. + Anna Falthäuser und Sohn Thomas <u>Gebetsandenken:</u> f. + Therese u. Josef Schmidpeter u. Eltern Hildegard u. Ernst Bräuer
Eichenried	10:30	Heilige Messe - Familiengottesdienst f. + Ehemann, Vater und Opa Konrad Schimpf <u>Gebetsandenken:</u> f. + Eltern Therese u. Anton Pfanzelt, Großeltern Anna u. Anton Pfanzelt u. Verwandte, f. + Nachbarn Karolina u. Ludwig Schönhofer, Finni Braumandl u. Josef Beil, f. + Ehemann, Vater u. Opa Josef Heilmair, f. + Eltern Anna u. Helmut Stefan, Großeltern Hofer u. Verwandtschaft
Eichenried	11:15	NACH der Messe: Musik-Sprechstunde mit unserer Kirchenmusikerin Dr. Angelika Tasler
Moosinning	18:00	VOR der Abendmesse: Musik-Sprechstunde mit unserer Kirchenmusikerin Dr. Angelika Tasler
Moosinning	19:00	Heilige Messe f. + Ehemann, Vater und Opa Otto Humpfmair zum 8. Todestag <u>Gebetsandenken:</u> f. + Ehemann und Vater Peter Baumgärtel, Eltern, Geschwister und Verwandtschaft

Dienstag, 22.11. - Hl. Cäcilia, Jungfrau, Märtyrin

Unterschwillach	19:00	Heilige Messe f. + Franz Widmann <u>Gebetsandenken:</u> f. + Großeltern Martin u. Therese Altmann, f. + Eltern Kern und Mittermüller
-----------------	-------	---

Mittwoch, 23.11. - Hl. Kolumban, Abt, Glaubensbote und Hl. Klemens I., Papst

Eicherloh	19:00	Heilige Messe
-----------	-------	----------------------

Donnerstag, 24.11. - Hl. Andreas Dung-Lac, Priester, und Gefährten, Märtyrer

Niederneuching	19:00	Heilige Messe f. + Geschwister Maria Ruhland, Anton u. Josef Stimmer <u>Gebetsandenken:</u> f. + Schwägerin Anna Stimmer u. Schwager Georg Ruhland
----------------	-------	---

Pfarnachrichten

Ottenhofen:

Das Pfarrbüro Ottenhofen ist ab sofort wieder am **Mittwoch von 14.00 bis 17.00 Uhr** geöffnet!

Musik-Sprechstunde:

Als neue Kirchenmusikerin im Pfarrverband lade ich Sie herzlich zu einer Begegnung ein, um Kontakte zu knüpfen und Interessen auszutauschen! Falls Sie im Chor singen möchten, Orgel lernen möchten, ein Instrument spielen oder als VorsängerIn im Gottesdienst tätig sein wollen, sind Sie bei uns an der richtigen Adresse. Bitte kommen Sie einfach auf mich zu! Außerdem erreichen Sie mich unter atasler@ebmuc.de.

Herzlichst, Ihre Dr. Angelika Tasler

Termine für Musik-Sprechstunden:

Dienstag, 8.11., NACH der Abendmesse in Siggenhofen, also ca. 19.30h: Musik-Sprechstunde mit unserer Kirchenmusikerin Dr. Angelika Tasler

Mittwoch, 9.11., VOR der Abendmesse in Eicherloh, ab 18 Uhr: Musik-Sprechstunde mit unserer Kirchenmusikerin Dr. Angelika Tasler

Pfarrverband-Verteilung Pfarrbrief:

Dreimal im Jahr erscheint ein großer Pfarrbrief mit Neuigkeiten, Berichten und Erfahrungen. Dieser wird mit viel Herzblut in den verschiedenen Pfarrgemeinden gesammelt und entworfen.

Um möglichst viele Gemeindebürgerinnen und -bürger anzusprechen, werden die Ausgaben der Pfarrbriefe im gesamten Pfarrverband für jeden Haushalt ausgeteilt. Deshalb suchen wir für alle Gemeindeteile im gesamten Pfarrverband, Helferinnen und Helfer, die uns beim Verteilen unterstützen und behilflich sein können. Egal, ob Sie eine Straße oder einen Ortsteil übernehmen wollen – jede Hilfe ist herzlich willkommen!

Haben wir Ihr Interesse geweckt? – Dann melden Sie sich bitte bei Ihrem Pfarrgemeinderat vor Ort oder per Mail an steffi.kressirer@web.de! Wir bedanken uns schon jetzt für jede Mithilfe.

Kirchgeld 2022:

Liebe Pfarrangehörige vom Pfarrverband St. Anna im Moosrain, auch in diesem Jahr erbitten wir von jedem erwerbstätigen Katholiken 1,50€ Kirchgeld. Dieses Kirchgeld ist eine gesetzlich begründete Kirchensteuerart (Art. 20 des Bayerischen Kirchensteuergesetzes). Anders als die „normale“ Kirchensteuer verbleibt das Kirchgeld ohne Abzug oder Weiterleitung durch die Diözese im Pfarrverband, um die Aufgaben vor Ort wie Jugend-, Erwachsenen-, Senioren- und Öffentlichkeitsarbeit erfüllen zu können.

Die Haushaltszuschüsse des Ordinariats, die aus der „normalen“ Kirchensteuer kommen, bleiben trotz steigender Kosten gleich oder gehen aufgrund von Kirchengeldaustritten sogar zurück. Selbstverständlich stellen wir Ihnen auf Wunsch gerne eine Spendenquittung aus. Sie dürfen sicher sein, dass wir als Kirchenverwaltung sorgsam mit den uns zur Verfügung stehenden Geldmitteln umgehen.

Das Kirchgeld können Sie entweder direkt im Pfarrbüro einzahlen oder in mit „Kirchgeld“ gekennzeichnete Kuverts legen und im Pfarrbüro oder Gottesdienst abgeben. Gerne ist die

Zahlung auch per Überweisung möglich:

Kirchenstiftung St. Emmeram Moosinning

Raiffeisenbank Erding

IBAN: DE84 7016 9356 0000 5107 42

Verwendungszweck: Kirchgeld

Bei Beträgen bis 200 € gilt der Überweisungsbeleg als Spendenquittung.

Bitte geben Sie eine vollständige Anschrift an, wenn Sie eine Spendenquittung wünschen.

Vielen Dank

und ein herzliches „Vergelt's Gott“ für Ihre Unterstützung!

Ihre Kirchenverwaltung

■ Evang.-Luth. Pfarramt Philippuskirche

Evang.-Luth. Pfarramt

Martin-Luther-Str. 22, 85570 Markt Schwaben

Tel. 08121/40040, FAX 46945

Pfarrer Fuchs - Tel.: 0 81 21/ 250 70 45

Büro: Mo, Di, Mi, Fr 9 - 12 Uhr (Susanne Kleinheins)

Gottesdienste

Samstag, 12.11.

16.30 Uhr Kleinkindergottesdienst mit Martinsumzug

Samstag, 12.11.

09.00 Uhr Ökum. Frauenfrühstück im kath. Pfarrheim Markt Schwaben. Claudia Rohfleisch referiert zum Thema „Gartenglück“

Sonntag, 13.11. Vorl. Sonntag d. Kj.

10.00 Uhr Gottesdienst mit Abendmahl

Mittwoch, 16.11. Buß- und Betttag

19.00 Uhr Ökum. Gottesdienst zum Buß- und Betttag

Sonntag, 20.11. Ewigkeitssonntag

10.00 Uhr Ewigkeitssonntag mit Gedenken an die Verstorbenen des letzten Jahres - es singt der Gospelchor

Evangelisch-Lutherische Kirchengemeinde Erding

Evang.-Luth. Pfarramt
Dr.- Henkel- Str.10, 85435 Erding
Telefon 08122/ 9998090, Telefax 08122/ 9998099

Termine vom 11.11.22 bis 27.11.22

Sonntag, 13.11.

09.00 Uhr Gottesdienst mit Abendmahl
Christuskirche
mit: Pfarrer Dr. Roland Fritsch

10.30 Uhr Gottesdienst
Erlöserkirche
mit: Lektorin Andrea Jarmurskewitz

Mittwoch, 16.11. Buß- und Bettag

10.00 Uhr Gottesdienst
Christuskirche
mit: Pfarrer Christoph Keller

19.00 Uhr Ökumenischer Gottesdienst mit Pax Christi
Erlöserkirche
mit: Pfarrerin Zwölfer / Pfarrer Garmaier

Sonntag, 20.11. Ewigkeitssonntag

10.30 Uhr Gottesdienst mit besonderer Kirchenmusik:
Gedächtnis der Verstorbenen
Erlöserkirche
mit: Team

Sonntag, 27.11. 1. Advent

10.00 Uhr Gottesdienst zur Einweihung der neuen Orgel
Erlöserkirche
mit: Regionalbischof Kopp/Team

www.IhrBaumProfi.de -

Firma J. Höllinger - schnell • sauber • preiswert
Bäume fällen, kürzen, roden - NEU! Fällkran - Abfuhr
Wurzelstöcke fräsen - Baumpflege - Gartenpflege
- kostenlose Beratung, ☎ 08122 / 1791661



Die



Baumexperten

www.die-baumexperten.de

Gartenpflege ✓
Wurzelstockfräsen ✓
Problemfällung ✓

**Schnell
Zuverlässig
Preiswert**

Fa. Hans Lachner, Tel. 089 900 59 770

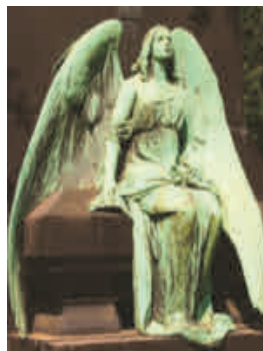

Familienangehörige, Freunde
oder Bekannte eines
Verstorbenen haben unter
anzeigen.wittich.de

die Möglichkeit, eine
Traueranzeige sowie eine
spätere Danksagung
selbst zu gestalten.

LINUS WITTICH.

Unser Service auf einen Blick.

Haben Sie Fragen unabhängig von einer Anzeigenschaltung?
Dann sind unsere weiteren Servicebereiche gerne für Sie da!*

Tel.-Nr. 09191 7232-

Angelegenheit	Durchwahl
Abonnements vertrieb@wittich-forchheim.de	-35 / -17
Aufträge/Rechnungen anzeigen@wittich-forchheim.de	-13 / -20
Mahnungen fakturierung@wittich-forchheim.de	-13 / -20
Privatanzeigen service@wittich-forchheim.de	-25 / -31
Redaktion redaktion@wittich-forchheim.de	-25 / -31
Reklamation bzgl. Verteilung - Blätter A – M - Blätter N – Z reklamation@wittich-forchheim.de	-40 -27
Allgemeine Servicefragen service@wittich-forchheim.de	-0

Viele weitere Informationen finden Sie
auch online unter: www.wittich.de



*Telefonische Geschäftszeiten:
Mo. - Do. 7.30 – 16.30 Uhr, Fr. 7.30 – 13.30 Uhr



Schenken Sie

Geborgenheit!

Auch in Deutschland gibt
es viele Kinder und Jugendliche,
die dringend unsere Hilfe
brauchen.



**Herzlichen Dank
für Ihre Hilfe!**

Werden Sie SOS-Pate!

Mit Ihrem Monatsbeitrag in
Höhe von 26 Euro oder mehr
unterstützen Sie eine der 45
SOS-Kinderdorf-Einrichtungen
in Deutschland. Was Sie mit
Ihrer Unterstützung als Pate
bewirken, können Sie durch
regelmäßige Berichte und
Bilder verfolgen.

Mehr Infos unter:
Telefon 089 12 60 61 62
patenschaften@sos-kinderdorf.de
www.sos-kinderdorf.de



**SOS
KINDERDORF**
Wir sind Familie

JOBS
IN IHRER REGION

jobs-regional.de

Ein Produkt der
LINUS WITTICH Medien Gruppe

GARANT
IMMOBILIEN

Über 41 Jahre Erfahrung

Sie haben in den letzten Jahren Ihren Haushalt organisiert, die Familie gemanagt?

Eine Aufgabe, die Ihre ganze Persönlichkeit gefordert hat? Die Kinder sind jetzt groß, Sie haben wieder mehr Zeit für sich und sind offen für eine neue berufliche Herausforderung? Zum Ausbau unseres Beraterteams suchen wir „Starke“ Frauen und Männer. Ihre Aufgabe bei uns wird es sein, den Kunden, die sich an uns wenden, bei der Suche nach Ihrer Traumimmobilie zu helfen. Als Quereinsteiger werden Sie gründlich geschult und eingearbeitet. Wir können auf eine über 41-jährige erfolgreiche Vermittlung von Immobilien zurückblicken.

Interessiert? Dann vereinbaren Sie einen unverbindlichen Termin. Ihre Ansprechpartnerin ist Sabrina Ebel, Telefon 089 78 74 79-12

karriere.garant-immo.de

Ihr verlässlicher Stromlieferant
aus der Region
regional und kundenorientiert seit über 116 Jahren

SEW

OKO-Strom
100 %
regional

- Stromversorgung
- E-Auto-Ladesäulen
- E-Check
- Photovoltaik
- Elektroinstallation
- Antennentechnik
- (W)LAN-Netzwerktechnik
- Smart Home
- Glasfaser-Spleiß-Technik

Kunden werben Kunden
20 € Gutscheine sichern

Quelle: SEW

SEW Stromversorgungs-GmbH
Sempt-Elektrizitäts-Werke GmbH & Co. KG
Telefon 08122 / 9827 - 0 Fax 08122 / 9827 - 60
Werkstraße 2 • Pretzen • 85435 Erding • www.sewerding.de

E-CHECK

WITTICH MEDIEN **LINUS WITTICH**
Lokal informiert. Druck. Internet. Mobil.



Klopf, klopf, klopf...

Haben Sie auch nichts vergessen?

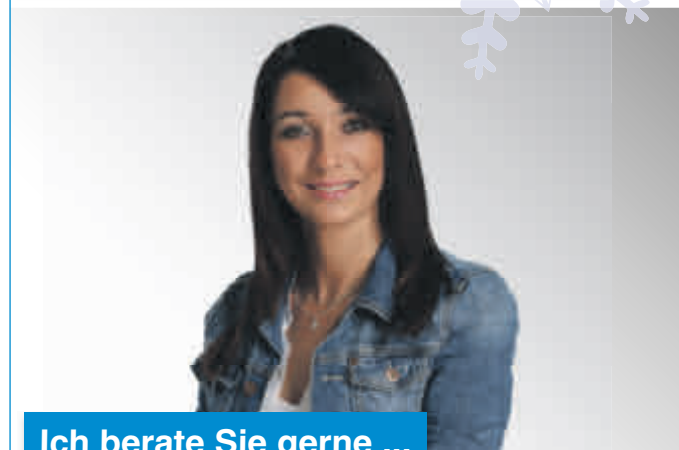

Ich berate Sie gerne ...

bei Ihrem gewerblichen

Weihnachtsgruß an Ihre Kunden.

Rufen Sie mich an. Ich bin für Sie da.

Carmen Engel

Tel.: 09191 723260

Fax. 09191 723242

c.engel@wittich-forchheim.de

www.wittich.de

Anzeigenwerbung | Beilagenverteilung | Drucksachen



Das Brot von NEBENAN.
Ihr nächster Job NEBENAN.

© contrastwerkstatt - stock.adobe.com

Kostenlose Jobsuche – print & digital!

- ✓ Jobs direkt aus Ihrer Umgebung
- ✓ Mobil optimierte Job-Ansicht – finden Sie Ihren Traumjob auch von unterwegs
- ✓ Arbeit, Ausbildungsplatz oder Minijob – alles in einem Portal!
- ✓ Einfacher und schneller Bewerbungsprozess – ganz egal, ob via E-Mail, Telefon oder auch per Post



Ein Produkt der LINUS WITTICH Medien Gruppe



Niederbayern – Altmühltal

★★★★ The Monarch Hotel in Bad Gögging

Ihr Hotel begrüßt Sie in ruhiger Lage u. a. mit vier Restaurants, Coffee Shop, Bar & Brasserie, Fahrradkeller, Aufzug, dem Wellnessbereich „The Monarch Spa“ und einem Fitnessraum.

Für Sie inklusive:

- ✓ 2/3/5/7 Übernachtungen
- ✓ Verpflegung: **Halbpension**
- ✓ 1 Tasse Kaffee und 1 Stück Kuchen
- ✓ Nutzung von Wellnessbereich und Fitnessraum ✓ WLAN
- ✓ Hotelparkplatz (n. Verfügbarkeit)
- ✓ Sky Sport im Zimmer ✓ u. v. m.

Preisaktion in Saison 1, 3 + 5:
Sparen Sie bei 7 Nächten Aufenthalt

Ausflugspaket zubuchbar



Altmühltal



TERMINE & PREISE in €/Person im DZ Komfort/EZ

Saison	Anreise Nächte	täglich			
		2	3	5	7
1	01.12. - 21.12.22	129	199	328	379
2	07.11. - 30.11.22	129	199	328	449
3	02.01. - 31.01.23	149	219	365	429
	01.08. - 31.08.23				
4	01.06. - 30.06.23	149	219	365	499
	01.11. - 30.11.23				
5	01.02. - 31.03.23	159	229	385	459
	01.07. - 31.07.23				
6	01.04. - 31.05.23	159	229	385	529
	01.09. - 31.10.23				

Kein Einzelzimmerzuschlag!
Kurtaxe: ca. 2,10 € pro Person/Nacht

Reise-Code: mona

schon ab € **129,-** p. P.

3 Tage inkl. Halbpension

Tal der Tauber

★★★★ Vitalhotel König am Park in Bad Mergentheim

Ihr Hotel liegt in einem Park ca. 4 km vom Stadtzentrum entfernt. Es bietet u. a. ein Restaurant, Sky-Sportsbar, diverse Freizeitmöglichkeiten, Aufzug und einen Wellnessbereich.

Für Sie inklusive:

- ✓ 3/5/7 Übernachtungen
- ✓ Verpflegung: **Halbpension Plus**
- ✓ Wellnessbereich mit Hallenbad, Saunen, Infrarotkabine u. v. m.
- ✓ 1 x Nutzung der Salzgrotte (ca. 45 Minuten) ✓ Teilnahme am Vitalprogramm* (teilw. gg. Gebühr)
- ✓ Nutzung der Kegelbahn*
- ✓ Leihfahrrad* ✓ WLAN ✓ u. v. m.

*nach Verfügbarkeit

TERMINE & PREISE in €/Person im DZ

Saison	Anreise Nächte	täglich		
		3	5	7
13.11. - 17.12.22	99	169	239	
01.12. - 19.12.23	111	189	259	
02.03. - 29.03.23	149	239	333	
				08.10. - 30.11.23
30.03. - 07.10.23	159	269	369	

Einzelzimmerzuschlag 2022: 10 €/Nacht,
2023: 12,50 €/Nacht
Kurtaxe: ca. 2,95 € pro Person/Nacht



Weihnachten buchbar! (Reise-Code: whviba)
★ ★ 4 Tage, Halbpension Plus ab 239 € p. P.

Reise-Code: viba

schon ab € **99,-** p. P.

4 Tage inkl. Halbpension Plus

Bayerischer Wald

★★★★ Sporthotel Sonnenhof in Sonnen

Ihr Hotel erwartet Sie rund 33 km von Passau entfernt. Es verfügt über ein Restaurant mit Terrasse, einen Spielplatz, Tischtennisplatte, Aufzug und erholsamen Wellnessbereich.

Für Sie inklusive:

- ✓ 3/5/7 Übernachtungen
- ✓ Verpflegung: **All Inclusive Light**
- ✓ Wellnessbereich mit Hallenbad, Sauna und Ruhebereich
- ✓ Nutzung Badeweiher (ca. 100 m; witterungsbedingt) ✓ WLAN
- ✓ Hotelparkplatz (n. Verfügbarkeit)



Passau



Bsp. DZ mit Balkon (gegen Aufpreis)

★ ★ **Weihnachten & Silvester buchbar!**
Reise-Code: whspso, svspso

Reise-Code: spso

schon ab € **99,-** p. P.

4 Tage inkl. All Inclusive Light

TERMINE & PREISE in €/Person im DZ

Saison	Anreise Nächte	täglich		
		3	5	7
27.11. - 18.12.22	99	169	229	
07.11. - 26.11.22	119	199	269	
				08.01. - 28.01.23
29.01. - 25.03.23	139	239	329	
26.03. - 20.05.23	159	269	369	
				10.09. - 04.11.23
03.01. - 07.01.23	179	299	409	
21.05. - 09.09.23				

Einzelzimmerzuschlag: 15 €/Nacht
Kurtaxe: ca. 1 € pro Person/Nacht
Weitere Termine buchbar.

Österreich – Tirol

★★★★ Hotel Auderer in Imst

Ihr Hotel am Rande der schönen Lechtaler Alpen bietet Ihnen u. a. ein Restaurant, eine Bar, Terrasse, Spielzimmer und einen Aufzug. Erholung finden Sie im großen Wellnessbereich.

Für Sie inklusive:

- ✓ 2/5/7 Übernachtungen
- ✓ Verpflegung: **Halbpension Plus**
- ✓ Nutzung des Wellnessbereichs
- ✓ Gratis Skibus in die umliegenden Skigebiete Hoch-Imst, Hochzeiger und Pitztaler Gletscher ✓ WLAN
- ✓ Hotelparkplatz (n. V.) ✓ u. v. m.

TERMINE & PREISE in €/Person im Zweibettzimmer

Saison	Anreise* Nächte	tägl.	SO		tägl.
			2	5	
1	03.12. - 19.12.22	139	239	359	
					04.03. - 16.03.23
2	06.01. - 21.01.23	-	259	389	
3	22.01. - 03.03.23	-	389	539	

*bei 5 Nächten auch Anreise MO – SA möglich
Einzelzimmerzuschlag: 10 €/Nacht
Kurtaxe: ca. 3 € pro Person/Nacht
Auch mit 3 Nächten buchbar.
Im Sommer buchbar – Reise-Code: auim

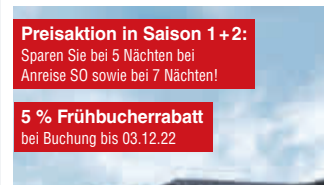

Preisaktion in Saison 1 + 2:
Sparen Sie bei 5 Nächten bei Anreise SO sowie bei 7 Nächten!

5 % Frühbucherrabatt
bei Buchung bis 03.12.22



★ ★ **Weihnachten & Silvester buchbar!**
Reise-Code: whauim, svauim

Reise-Code: aims

schon ab € **139,-** p. P.

3 Tage inkl. Halbpension Plus

Weitere Termine und Informationen bzgl. Zuschlägen, zusätzlichen Zimmerkategorien, Inklusivleistungen, Kinderermäßigungen, Mitnahme von Hunden usw. finden Sie auf reisenaktuell.com. Mit Erhalt der Reisebestätigung wird eine Anzahlung in Höhe von 20 % des Reisepreises fällig. Die Restzahlung ist 30 Tage vor Abreise zu tätigen.
Veranstalter: Reisen Aktuell GmbH, In den Weniken 1, 56070 Koblenz

Beratung & Buchung

0261-2935 1972 ☎

Mo. – Fr. 8–19 Uhr; Sa., So. u. Feiertage 10–19 Uhr

Bequem online buchen

reisenaktuell.com 🖱